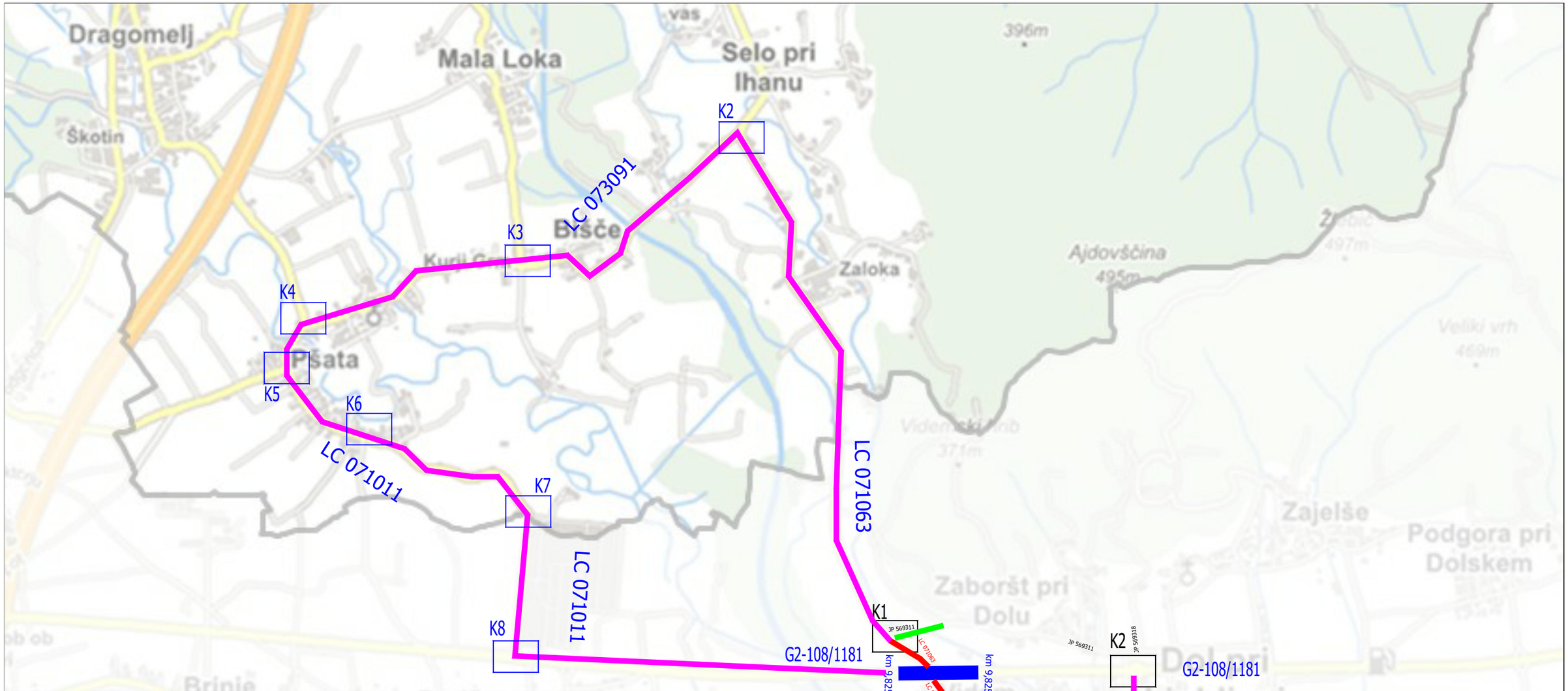

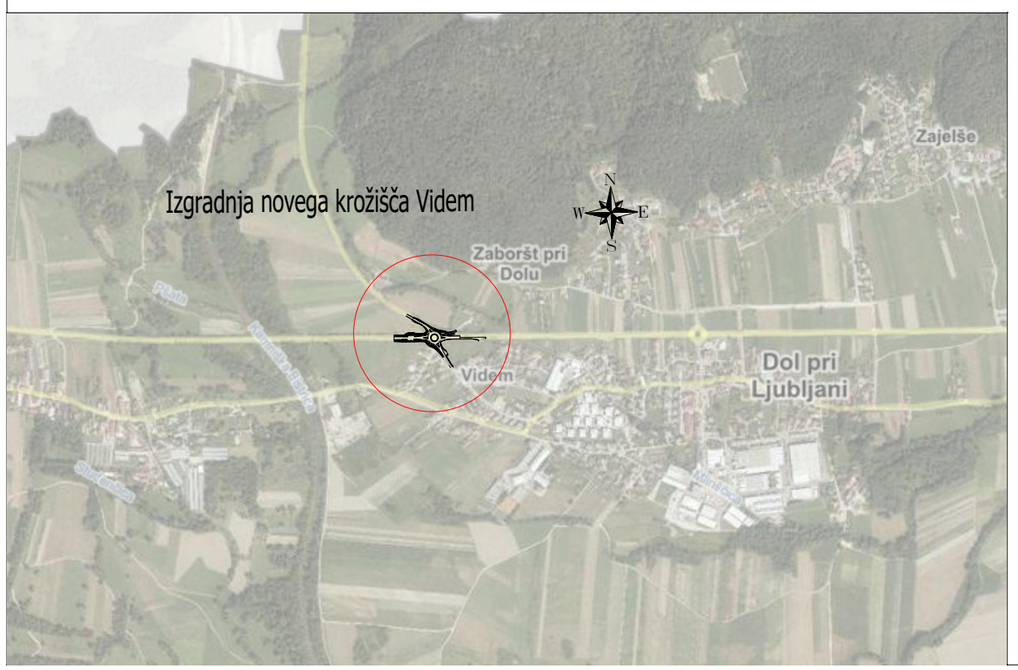

LEGENDA:
- sanacija ceste G2-108/1181(delne zapore)
- popolna zapora LC
- obvoz
- spremenjena signalizacija

Naročnik/Investitor: DRSI Tržaška cesta 19, 1000 Ljubljana		Vsebina/naslov risbe: **PREGLEDNA SITUACIJA** **Obvozi ob popolni zapori**		
CGP, družba za gradbeništvo, inženiring, proizvodnjo in vzdrževanje cest, d.d. Ljubljanska cesta 36, 8000 Novo mesto	POOBLAŠČENI INŽ.:	Danilo Malnar, u.d.i.g.	P-0048	
	OBDELAL:	Kaya Žagar, kom. inž.		
	Št. proj: 01-TS-KZ/33.1-21	Datum: JUNIJ 2021	Merilo:	Št. lista: 5.1

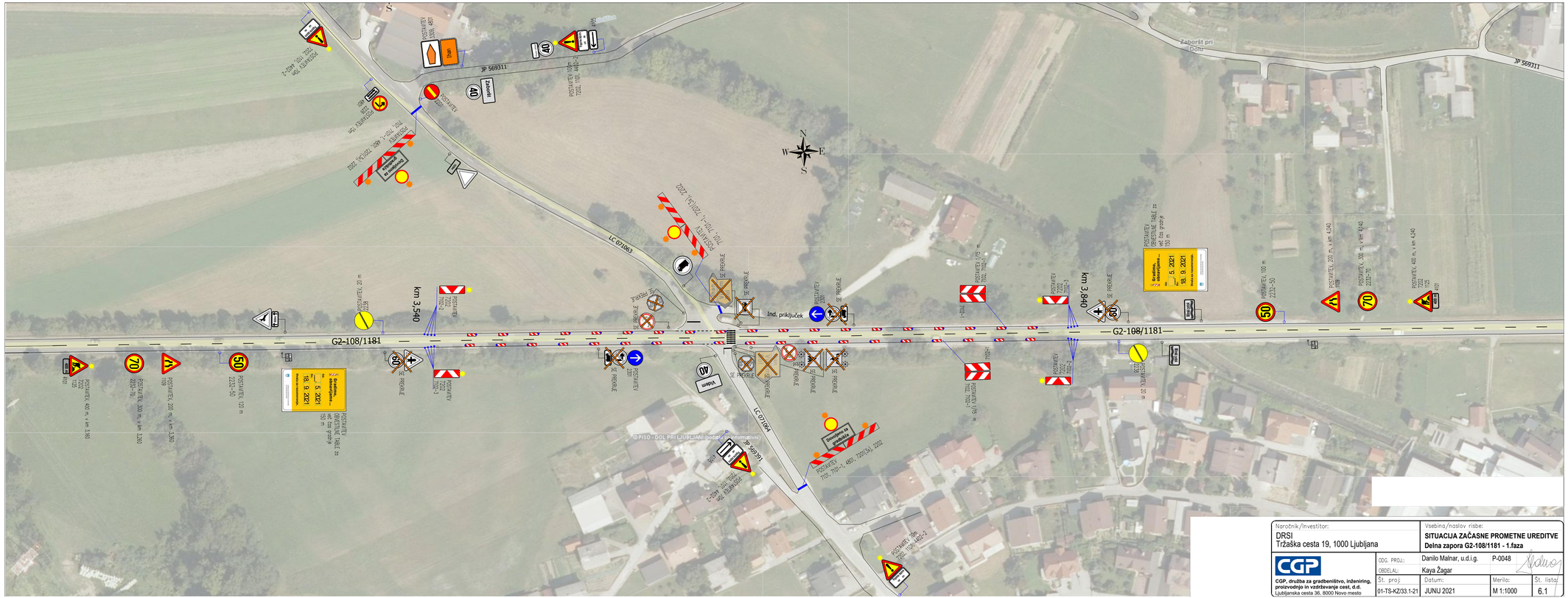
G2-108/1181
km 3,540
km 3,840
JP 569311
LC 071063
LC 071064
Zahorše
Videm
Ind. priključek
Zahorše pri Domu
Dovoljena hitrost 40 km/h
Dovoljena hitrost 50 km/h
Dovoljena hitrost 70 km/h
Prepovedano za motorna vozila
Prepovedano za motorna vozila razen kolesarjev
Prepovedano za motorna vozila razen kolesarjev
Prepovedano za motorna vozila razen kolesarjev

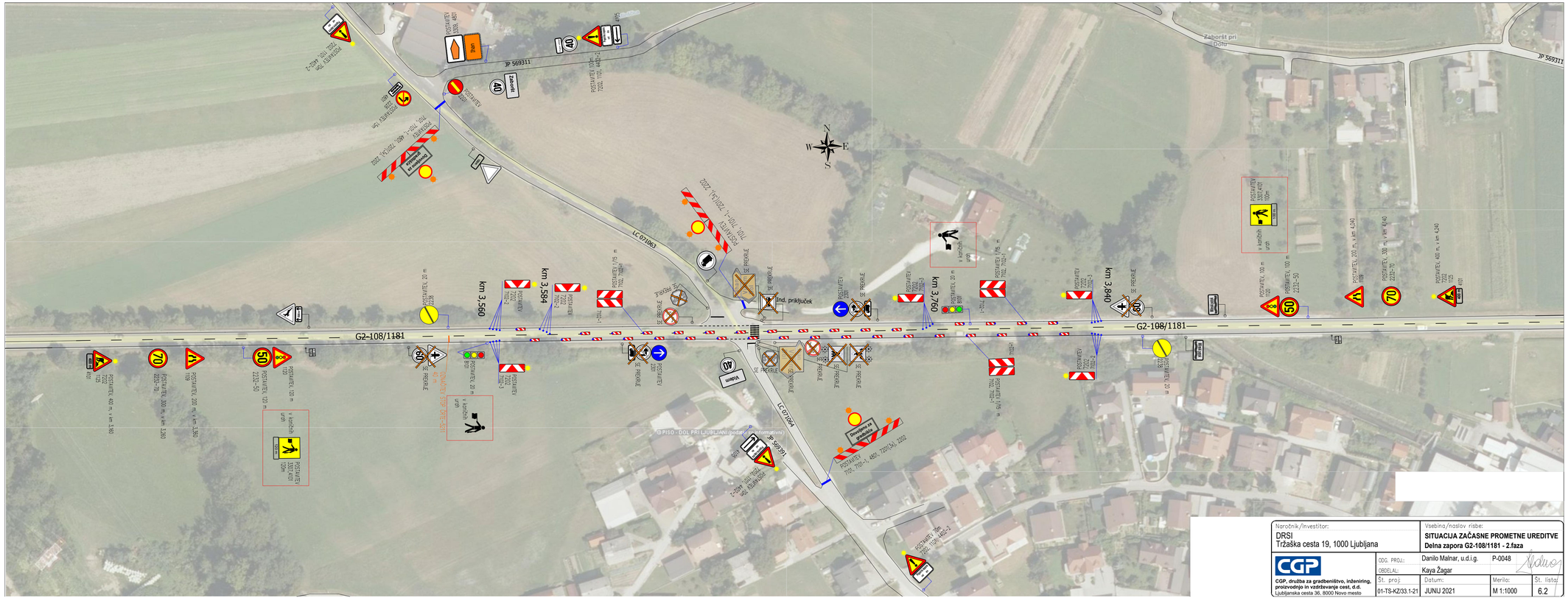
G2-108/1181
JP 569311
LC 071063
LC 071064
km 3,560
km 3,584
km 3,760
km 3,840
Ind. priključek
Zaporšt pri Dobu
Vodim
Zapora
Prepovedano za motorna vozila
POSTAVITEV 7202, 7102, 4001, 2202
POSTAVITEV 7101, 7201, 4001, 2202
POSTAVITEV 7101, 7102-1, 4001, 7201(1x), 2202
POSTAVITEV 7101, 7102-1, 2202
POSTAVITEV 7101, 7102-1, 4001, 2202
POSTAVITEV 7101, 7102-1, 4001, 7201(1x), 2202
POSTAVITEV 7202, 7102-1, 7202-2
POSTAVITEV 7202, 7102-1, 7202-2
POSTAVITEV 7202, 7102-1, 7202-2

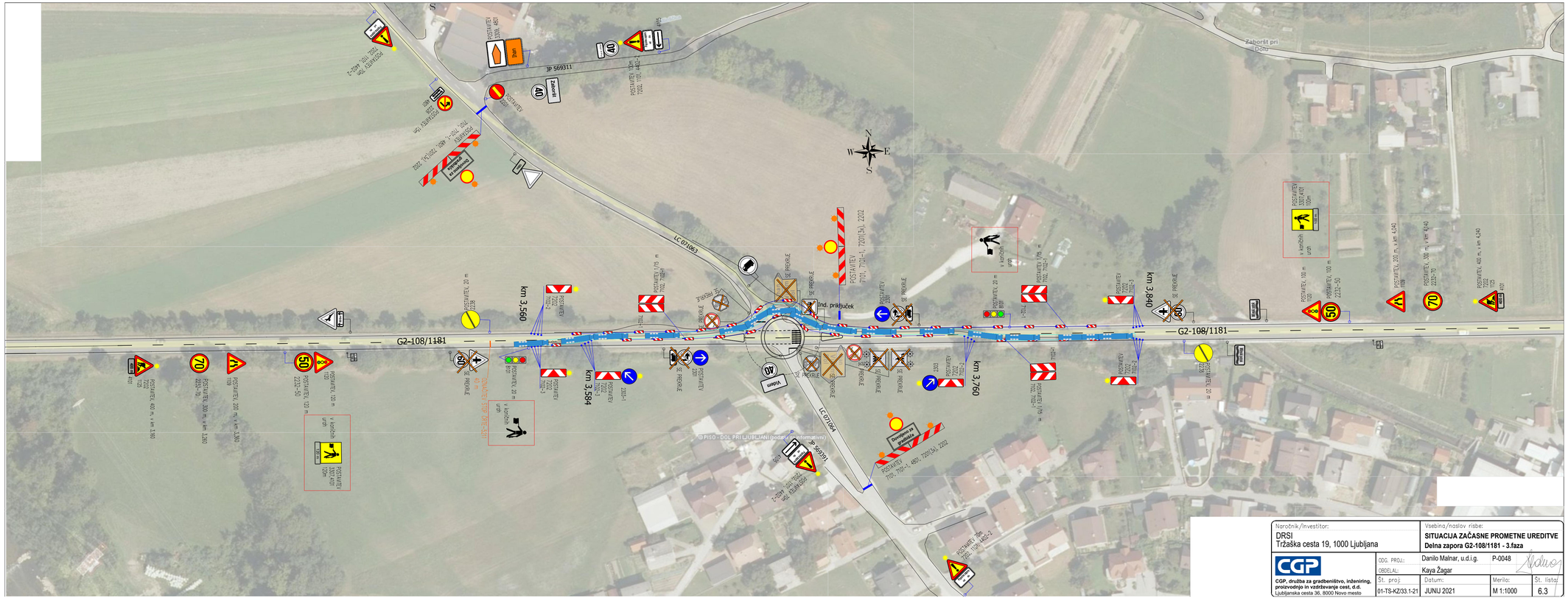
G2-108/1181
km 3,560
km 3,584
km 3,760
km 3,840
LC 071063
LC 071064
JP 569311
JP 969351
Ind. priključek
Zaporšt pri Dolu
Dovoljeno za avtobuse
Dovoljeno za avtobuse in taksiste
SE PROSIMO
POSTAVITEV 100 m
POSTAVITEV 20 m
POSTAVITEV 200 m
POSTAVITEV 300 m
POSTAVITEV 400 m
POSTAVITEV 600 m
POSTAVITEV 1000 m
POSTAVITEV 1500 m
POSTAVITEV 1500/1401 100m
POSTAVITEV 2222-50
POSTAVITEV 7202 7202-1 KEBIRISANJE
POSTAVITEV 7202 7202-1 KEBIRISANJE
POSTAVITEV 7202 7202-1 KEBIRISANJE

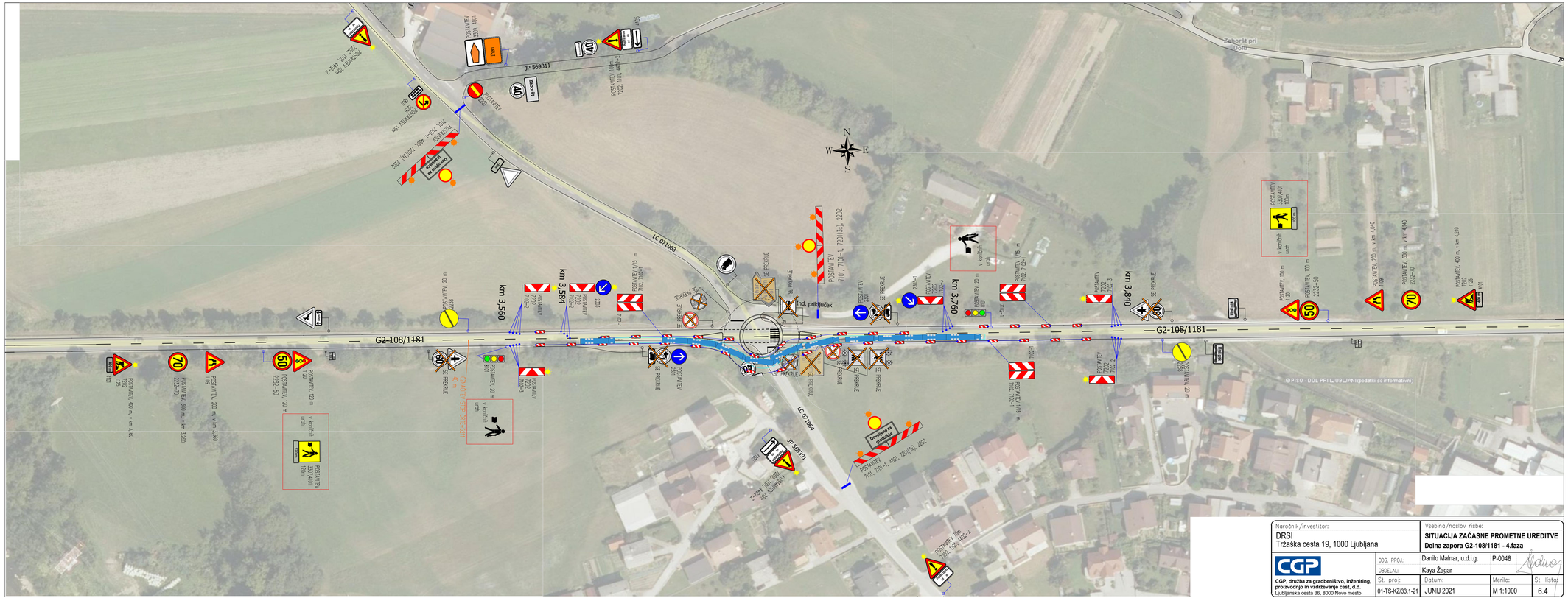
G2-108/1181
km 3,560
km 3,584
km 3,760
km 3,840
LC 071063
LC 071064
JP 569311
JP 569291
Ind. priključek
Zaboršt pri Dolu
Dovoljena za vozila do 3,5 t
Prepovedano
Zapora ceste
Zapora ceste za motorna vozila
SE PREGRADE
PREPOVEDANO
PREPOVEDANO 7102, 7102-1
PREPOVEDANO 7102, 7102-1, 7106-1
PREPOVEDANO 7102, 7102-1, 7106-1, 7106-2
PREPOVEDANO 7102, 7102-1, 7106-1, 7106-2, 7106-3
PREPOVEDANO 7102, 7102-1, 7106-1, 7106-2, 7106-3, 7106-4
PREPOVEDANO 7102, 7102-1, 7106-1, 7106-2, 7106-3, 7106-4, 7106-5
PREPOVEDANO 7102, 7102-1, 7106-1, 7106-2, 7106-3, 7106-4, 7106-5, 7106-6
PREPOVEDANO 7102, 7102-1, 7106-1, 7106-2, 7106-3, 7106-4, 7106-5, 7106-6, 7106-7
PREPOVEDANO 7102, 7102-1, 7106-1, 7106-2, 7106-3, 7106-4, 7106-5, 7106-6, 7106-7, 7106-8
PREPOVEDANO 7102, 7102-1, 7106-1, 7106-2, 7106-3, 7106-4, 7106-5, 7106-6, 7106-7, 7106-8, 7106-9
PREPOVEDANO 7102, 7102-1, 7106-1, 7106-2, 7106-3, 7106-4, 7106-5, 7106-6, 7106-7, 7106-8, 7106-9, 7106-10
PREPOVEDANO 7102, 7102-1, 7106-1, 7106-2, 7106-3, 7106-4, 7106-5, 7106-6, 7106-7, 7106-8, 7106-9, 7106-10, 7106-11
PREPOVEDANO 7102, 7102-1, 7106-1, 7106-2, 7106-3, 7106-4, 7106-5, 7106-6, 7106-7, 7106-8, 7106-9, 7106-10, 7106-11, 7106-12
PREPOVEDANO 7102, 7102-1, 7106-1, 7106-2, 7106-3, 7106-4, 7106-5, 7106-6, 7106-7, 7106-8, 7106-9, 7106-10, 7106-11, 7106-12, 7106-13
PREPOVEDANO 7102, 7102-1, 7106-1, 7106-2, 7106-3, 7106-4, 7106-5, 7106-6, 7106-7, 7106-8, 7106-9, 7106-10, 7106-11, 7106-12, 7106-13, 7106-14
PREPOVEDANO 7102, 7102-1, 7106-1, 7106-2, 7106-3, 7106-4, 7106-5, 7106-6, 7106-7, 7106-8, 7106-9, 7106-10, 7106-11, 7106-12, 7106-13, 7106-14, 7106-15
PREPOVEDANO 7102, 7102-1, 7106-1, 7106-2, 7106-3, 7106-4, 7106-5, 7106-6, 7106-7, 7106-8, 7106-9, 7106-10, 7106-11, 7106-12, 7106-13, 7106-14, 7106-15, 7106-16
PREPOVEDANO 7102, 7102-1, 7106-1, 7106-2, 7106-3, 7106-4, 7106-5, 7106-6, 7106-7, 7106-8, 7106-9, 7106-10, 7106-11, 7106-12, 7106-13, 7106-14, 7106-15, 7106-16, 7106-17
PREPOVEDANO 7102, 7102-1, 7106-1, 7106-2, 7106-3, 7106-4, 7106-5, 7106-6, 7106-7, 7106-8, 7106-9, 7106-10, 7106-11, 7106-12, 7106-13, 7106-14, 7106-15, 7106-16, 7106-17, 7106-18
PREPOVEDANO 7102, 7102-1, 7106-1, 7106-2, 7106-3, 7106-4, 7106-5, 7106-6, 7106-7, 7106-8, 7106-9, 7106-10, 7106-11, 7106-12, 7106-13, 7106-14, 7106-15, 7106-16, 7106-17, 7106-18, 7106-19
PREPOVEDANO 7102, 7102-1, 7106-1, 7106-2, 7106-3, 7106-4, 7106-5, 7106-6, 7106-7, 7106-8, 7106-9, 7106-10, 7106-11, 7106-12, 7106-13, 7106-14, 7106-15, 7106-16, 7106-17, 7106-18, 7106-19, 7106-20
PREPOVEDANO 7102, 7102-1, 7106-1, 7106-2, 7106-3, 7106-4, 7106-5, 7106-6, 7106-7, 7106-8, 7106-9, 7106-10, 7106-11, 7106-12, 7106-13, 7106-14, 7106-15, 7106-16, 7106-17, 7106-18, 7106-19, 7106-20, 7106-21
PREPOVEDANO 7102, 7102-1, 7106-1, 7106-2, 7106-3, 7106-4, 7106-5, 7106-6, 7106-7, 7106-8, 7106-9, 7106-10, 7106-11, 7106-12, 7106-13, 7106-14, 7106-15, 7106-16, 7106-17, 7106-18, 7106-19, 7106-20, 7106-21, 7106-22
PREPOVEDANO 7102, 7102-1, 7106-1, 7106-2, 7106-3, 7106-4, 7106-5, 7106-6, 7106-7, 7106-8, 7106-9, 7106-10, 7106-11, 7106-12, 7106-13, 7106-14, 7106-15, 7106-16, 7106-17, 7106-18, 7106-19, 7106-20, 7106-21, 7106-22, 7106-23
PREPOVEDANO 7102, 7102-1, 7106-1, 7106-2, 7106-3, 7106-4, 7106-5, 7106-6, 7106-7, 7106-8, 7106-9, 7106-10, 7106-11, 7106-12, 7106-13, 7106-14, 7106-15, 7106-16, 7106-17, 7106-18, 7106-19, 7106-20, 7106-21, 7106-22, 7106-23, 7106-24
PREPOVEDANO 7102, 7102-1, 7106-1, 7106-2, 7106-3, 7106-4, 7106-5, 7106-6, 7106-7, 7106-8, 7106-9, 7106-10, 7106-11, 7106-12, 7106-13, 7106-14, 7106-15, 7106-16, 7106-17, 7106-18, 7106-19, 7106-20, 7106-21, 7106-22, 7106-23, 7106-24, 7106-25
PREPOVEDANO 7102, 7102-1, 7106-1, 7106-2, 7106-3, 7106-4, 7106-5, 7106-6, 7106-7, 7106-8, 7106-9, 7106-10, 7106-11, 7106-12, 7106-13, 7106-14, 7106-15, 7106-16, 7106-17, 7106-18, 7106-19, 7106-20, 7106-21, 7106-22, 7106-23, 7106-24, 7106-25, 7106-26
PREPOVEDANO 7102, 7102-1, 7106-1, 7106-2, 7106-3, 7106-4, 7106-5, 7106-6, 7106-7, 7106-8, 7106-9, 7106-10, 7106-11, 7106-12, 7106-13, 7106-14, 7106-15, 7106-16, 7106-17, 7106-18, 7106-19, 7106-20, 7106-21, 7106-22, 7106-23, 7106-24, 7106-25, 7106-26, 7106-27
PREPOVEDANO 7102, 7102-1, 7106-1, 7106-2, 7106-3, 7106-4, 7106-5, 7106-6, 7106-7, 7106-8, 7106-9, 7106-10, 7106-11, 7106-12, 7106-13, 7106-14, 7106-15, 7106-16, 7106-17, 7106-18, 7106-19, 7106-20, 7106-21, 7106-22, 7106-23, 7106-24, 7106-25, 7106-26, 7106-27, 7106-28
PREPOVEDANO 7102, 7102-1, 7106-1, 7106-2, 7106-3, 7106-4, 7106-5, 7106-6, 7106-7, 7106-8, 7106-9, 7106-10, 7106-11, 7106-12, 7106-13, 7106-14, 7106-15, 7106-16, 7106-17, 7106-18, 7106-19, 7106-20, 7106-21, 7106-22, 7106-23, 7106-24, 7106-25, 7106-26, 7106-27, 7106-28, 7106-29
PREPOVEDANO 7102, 7102-1, 7106-1, 7106-2, 7106-3, 7106-4, 7106-5, 7106-6, 7106-7, 7106-8, 7106-9, 7106-10, 7106-11, 7106-12, 7106-13, 7106-14, 7106-15, 7106-16, 7106-17, 7106-18, 7106-19, 7106-20, 7106-21, 7106-22, 7106-23, 7106-24, 7106-25, 7106-26, 7106-27, 7106-28, 7106-29, 7106-30
PREPOVEDANO 7102, 7102-1, 7106-1, 7106-2, 7106-3, 7106-4, 7106-5, 7106-6, 7106-7, 7106-8, 7106-9, 7106-10, 7106-11, 7106-12, 7106-13, 7106-14, 7106-15, 7106-16, 7106-17, 7106-18, 7106-19, 7106-20, 7106-21, 7106-22, 7106-23, 7106-24, 7106-25, 7106-26, 7106-27, 7106-28, 7106-29, 7106-30, 7106-31
PREPOVEDANO 7102, 7102-1, 7106-1, 7106-2, 7106-3, 7106-4, 7106-5, 7106-6, 7106-7, 7106-8, 7106-9, 7106-10, 7106-11, 7106-12, 7106-13, 7106-14, 7106-15, 7106-16, 7106-17, 7106-18, 7106-19, 7106-20, 7106-21, 7106-22, 7106-23, 7106-24, 7106-25, 7106-26, 7106-27, 7106-28, 7106-29, 7106-30, 7106-31, 7106-32
PREPOVEDANO 7102, 7102-1, 7106-1, 7106-2, 7106-3, 7106-4, 7106-5, 7106-6, 7106-7, 7106-8, 7106-9, 7106-10, 7106-11, 7106-12, 7106-13, 7106-14, 7106-15, 7106-16, 7106-17, 7106-18, 7106-19, 7106-20, 7106-21, 7106-22, 7106-23, 7106-24, 7106-25, 7106-26, 7106-27, 7106-28, 7106-29, 7106-30, 7106-31, 7106-32, 7106-33
PREPOVEDANO 7102, 7102-1, 7106-1, 7106-2, 7106-3, 7106-4, 7106-5, 7106-6, 7106-7, 7106-8, 7106-9, 7106-10, 7106-11, 7106-12, 7106-13, 7106-14, 7106-15, 7106-16, 7106-17, 7106-18, 7106-19, 7106-20, 7106-21, 7106-22, 7106-23, 7106-24, 7106-25, 7106-26, 7106-27, 7106-28, 7106-29, 7106-30, 7106-31, 7106-32, 7106-33, 7106-34
PREPOVEDANO 7102, 7102-1, 7106-1, 7106-2, 7106-3, 7106-4, 7106-5, 7106-6, 7106-7, 7106-8, 7106-9, 7106-10, 7106-11, 7106-12, 7106-13, 7106-14, 7106-15, 7106-16, 7106-17, 7106-18, 7106-19, 7106-20, 7106-21, 7106-22, 7106-23, 7106-24, 7106-25, 7106-26, 7106-27, 7106-28, 7106-29, 7106-30, 7106-31, 7106-32, 7106-33, 7106-34, 7106-35
PREPOVEDANO 7102, 7102-1, 7106-1, 7106-2, 7106-3, 7106-4, 7106-5, 7106-6, 7106-7, 7106-8, 7106-9, 7106-10, 7106-11, 7106-12, 7106-13, 7106-14, 7106-15, 7106-16, 7106-17, 7106-18, 7106-19, 7106-20, 7106-21, 7106-22, 7106-23, 7106-24, 7106-25, 7106-26, 7106-27, 7106-28, 7106-29, 7106-30, 7106-31, 7106-32, 7106-33, 7106-34, 7106-35, 7106-36
PREPOVEDANO 7102, 7102-1, 7106-1, 7106-2, 7106-3, 7106-4, 7106-5, 7106-6, 7106-7, 7106-8, 7106-9, 7106-10, 7106-11, 7106-12, 7106-13, 7106-14, 7106-15, 7106-16, 7106-17, 7106-18, 7106-19, 7106-20, 7106-21, 7106-22, 7106-23, 7106-24, 7106-25, 7106-26, 7106-27, 7106-28, 7106-29, 7106-30, 7106-31, 7106-32, 7106-33, 7106-34, 7106-35, 7106-36, 7106-37
PREPOVEDANO 7102, 7102-1, 7106-1, 7106-2, 7106-3, 7106-4, 7106-5, 7106-6, 7106-7, 7106-8, 7106-9, 7106-10, 7106-11, 7106-12, 7106-13, 7106-14, 7106-15, 7106-16, 7106-17, 7106-18, 7106-19, 7106-20, 7106-21, 7106-22, 7106-23, 7106-24, 7106-25, 7106-26, 7106-27, 7106-28, 7106-29, 7106-30, 7106-31, 7106-32, 7106-33, 7106-34, 7106-35, 7106-36, 7106-37, 7106-38
PREPOVEDANO 7102, 7102-1, 7106-1, 7106-2, 7106-3, 7106-4, 7106-5, 7106-6, 7106-7, 7106-8, 7106-9, 7106-10, 7106-11, 7106-12, 7106-13, 7106-14, 7106-15, 7106-16, 7106-17, 7106-18, 7106-19, 7106-20, 7106-21, 7106-22, 7106-23, 7106-24, 7106-25, 7106-26, 7106-27, 7106-28, 7106-29, 7106-30, 7106-31, 7106-32, 7106-33, 7106-34, 7106-35, 7106-36, 7106-37, 7106-38, 7106-39
PREPOVEDANO 7102, 7102-1, 7106-1, 7106-2, 7106-3, 7106-4, 7106-5, 7106-6, 7106-7, 7106-8, 7106-9, 7106-10, 7106-11, 7106-12, 7106-13, 7106-14, 7106-15, 7106-16, 7106-17, 7106-18, 7106-19, 7106-20, 7106-21, 7106-22, 7106-23, 7106-24, 7106-25, 7106-26, 7106-27, 7106-28, 7106-29, 7106-30, 7106-31, 7106-32, 7106-33, 7106-34, 7106-35, 7106-36, 7106-37, 7106-38, 7106-39, 7106-40
PREPOVEDANO 7102, 7102-1, 7106-1, 7106-2, 7106-3, 7106-4, 7106-5, 7106-6, 7106-7, 7106-8, 7106-9, 7106-10, 7106-11, 7106-12, 7106-13, 7106-14, 7106-15, 7106-16, 7106-17, 7106-18, 7106-19, 7106-20, 7106-21, 7106-22, 7106-23, 7106-24, 7106-25, 7106-26, 7106-27, 7106-28, 7106-29, 7106-30, 7106-31, 7106-32, 7106-33, 7106-34, 7106-35, 7106-36, 7106-37, 7106-38, 7106-39, 7106-40, 7106-41
PREPOVEDANO 7102, 7102-1, 7106-1, 7106-2, 7106-3, 7106-4, 7106-5, 7106-6, 7106-7, 7106-8, 7106-9, 7106-10, 7106-11, 7106-12, 7106-13, 7106-14, 7106-15, 7106-16, 7106-17, 7106-18, 7106-19, 7106-20, 7106-21, 7106-22, 7106-23, 7106-24, 7106-25, 7106-26, 7106-27, 7106-28, 7106-29, 7106-30, 7106-31, 7106-32, 7106-33, 7106-34, 7106-35, 7106-36, 7106-37, 7106-38, 7106-39, 7106-40, 7106-41, 7106-42
PREPOVEDANO 7102, 7102-1, 7106-1, 7106-2, 7106-3, 7106-4, 7106-5, 7106-6, 7106-7, 7106-8, 7106-9, 7106-10, 7106-11, 7106-12, 7106-13, 7106-14, 7106-15, 7106-16, 7106-17, 7106-18, 7106-19, 7106-20, 7106-21, 7106-22, 7106-23, 7106-24, 7106-25, 7106-26, 7106-27, 7106-28, 7106-29, 7106-30, 7106-31, 7106-32, 7106-33, 7106-34, 7106-35, 7106-36, 7106-37, 7106-38, 7106-39, 7106-40, 7106-41, 7106-42, 7106-43
PREPOVEDANO 7102, 7102-1, 7106-1, 7106-2, 7106-3, 7106-4, 7106-5, 7106-6, 7106-7, 7106-8, 7106-9, 7106-10, 7106-11, 7106-12, 7106-13, 7106-14, 7106-15, 7106-16, 7106-17, 7106-18, 7106-19, 7106-20, 7106-21, 7106-22, 7106-23, 7106-24, 7106-25, 7106-26, 7106-27, 7106-28, 7106-29, 7106-30, 7106-31, 7106-32, 7106-33, 7106-34, 7106-35, 7106-36, 7106-37, 7106-38, 7106-39, 7106-40, 7106-41, 7106-42, 7106-43, 7106-44
PREPOVEDANO 7102, 7102-1, 7106-1, 7106-2, 7106-3, 7106-4, 7106-5, 7106-6, 7106-7, 7106-8, 7106-9, 7106-10, 7106-11, 7106-12, 7106-13, 7106-14, 7106-15, 7106-16, 7106-17, 7106-18, 7106-19, 7106-20, 7106-21, 7106-22, 7106-23, 7106-24, 7106-25, 7106-26, 7106-27, 7106-28, 7106-29, 7106-30, 7106-31, 7106-32, 7106-33, 7106-34, 7106-35, 7106-36, 7106-37, 7106-38, 7106-39, 7106-40, 7106-41, 7106-42, 7106-43, 7106-44, 7106-45
PREPOVEDANO 7102, 7102-1, 7106-1, 7106-2, 7106-3, 7106-4, 7106-5, 7106-6, 7106-7, 7106-8, 7106-9, 7106-10, 7106-11, 7106-12, 7106-13, 7106-14, 7106-15, 7106-16, 7106-17, 7106-18, 7106-19, 7106-20, 7106-21, 7106-22, 7106-23, 7106-24, 7106-25, 7106-26, 7106-27, 7106-28, 7106-29, 7106-30, 7106-31, 7106-32, 7106-33, 7106-34, 7106-35, 7106-36, 7106-37, 7106-38, 7106-39, 7106-40, 7106-41, 7106-42, 7106-43, 7106-44, 7106-45, 7106-46
PREPOVEDANO 7102, 7102-1, 7106-1, 7106-2, 7106-3, 7106-4, 7106-5, 7106-6, 7106-7, 7106-8, 7106-9, 7106-10, 7106-11, 7106-12, 7106-13, 7106-14, 7106-15, 7106-16, 7106-17, 7106-18, 7106-19, 7106-20, 7106-21, 7106-22, 7106-23, 7106-24, 7106-25, 7106-26, 7106-27, 7106-28, 7106-29, 7106-30, 7106-31, 7106-32, 7106-33, 7106-34, 7106-35, 7106-36, 7106-37, 7106-38, 7106-39, 7106-40, 7106-41, 7106-42, 7106-43, 7106-44, 7106-45, 7106-46, 7106-47
PREPOVEDANO 7102, 7102-1, 7106-1, 7106-2, 7106-3, 7106-4, 7106-5, 7106-6, 7106-7, 7106-8, 7106-9, 7106-10, 7106-11, 7106-12, 7106-13, 7106-14, 7106-15, 7106-16, 7106-17, 7106-18, 7106-19, 7106-20, 7106-21, 7106-22, 7106-23, 7106-24, 7106-25, 7106-26, 7106-27, 7106-28, 7106-29, 7106-30, 7106-31, 7106-32, 7106-33, 7106-34, 7106-35, 7106-36, 7106-37, 7106-38, 7106-39, 7106-40, 7106-41, 7106-42, 7106-43, 7106-44, 7106-45, 7106-46, 7106-47, 7106-48
PREPOVEDANO 7102, 7102-1, 7106-1, 7106-2, 7106-3, 7106-4, 7106-5, 7106-6, 7106-7, 7106-8, 7106-9, 7106-10, 7106-11, 7106-12, 7106-13, 7106-14, 7106-15, 7106-16, 7106-17, 7106-18, 7106-19, 7106-20, 7106-21, 7106-22, 7106-23, 7106-24, 7106-25, 7106-26, 7106-27, 7106-28, 7106-29, 7106-30, 7106-31, 7106-32, 7106-33, 7106-34, 7106-35, 7106-36, 7106-37, 7106-38, 7106-39, 7106-40, 7106-41, 7106-42, 7106-43, 7106-44, 7106-45, 7106-46, 7106-47, 7106-48, 7106-49
PREPOVEDANO 7102, 7102-1, 7106-1, 7106-2, 7106-3, 7106-4, 7106-5, 7106-6, 7106-7, 7106-8, 7106-9, 7106-10, 7106-11, 7106-12, 7106-13, 7106-14, 7106-15, 7106-16, 7106-17, 7106-18, 7106-19, 7106-20, 7106-21, 7106-22, 7106-23, 7106-24, 7106-25, 7106-26, 7106-27, 7106-28, 7106-29, 7106-30, 7106-31, 7106-32, 7106-33, 7106-34, 7106-35, 7106-36, 7106-37, 7106-38, 7106-39, 7106-40, 7106-41, 7106-42, 7106-43, 7106-44, 7106-45, 7106-46, 7106-47, 7106-48, 7106-49, 7106-50
PREPOVEDANO 7102, 7102-1, 7106-1, 7106-2, 7106-3, 7106-4, 7106-5, 7106-6, 7106-7, 7106-8, 7106-9, 7106-10, 7106-11, 7106-12, 7106-13, 7106-14, 7106-15, 7106-16, 7106-17, 7106-18, 7106-19, 7106-20, 7106-21, 7106-22, 7106-23, 7106-24, 7106-25, 7106-26, 7106-27, 7106-28, 7106-29, 7106-30, 7106-31, 7106-32, 7106-33, 7106-34, 7106-35, 7106-36, 7106-37, 7106-38, 7106-39, 7106-40, 7106-41, 7106-42, 7106-43, 7106-44, 7106-45, 7106-46, 7106-47, 7106-48, 7106-49, 7106-50, 7106-51
PREPOVEDANO 7102, 7102-1, 7106-1, 7106-2, 7106-3, 7106-4, 7106-5, 7106-6, 7106-7, 7106-8, 7106-9, 7106-10, 7106-11, 7106-12, 7106-13, 7106-14, 7106-15, 7106-16, 7106-17, 7106-18, 7106-19, 7106-20, 7106-21, 7106-22, 7106-23, 7106-24, 7106-25, 7106-26, 7106-27, 7106-28, 7106-29, 7106-30, 7106-31, 7106-32, 7106-33, 7106-34, 7106-35, 7106-36, 7106-37, 7106-38, 7106-39, 7106-40, 7106-41, 7106-42, 7106-43, 7106-44, 7106-45, 7106-46, 7106-47, 7106-48, 7106-49, 7106-50, 7106-51, 7106-52
PREPOVEDANO 7102, 7102-1, 7106-1, 7106-2, 7106-3, 7106-4, 7106-5, 7106-6, 7106-7, 7106-8, 7106-9, 7106-10, 7106-11, 7106-12, 7106-13, 7106-14, 7106-15, 7106-16, 7106-17, 7106-18, 7106-19, 7106-20, 7106-21, 7106-22, 7106-23, 7106-24, 7106-25, 7106-26, 7106-27, 7106-28, 7106-29, 7106-30, 7106-31, 7106-32, 7106-33, 7106-34, 7106-35, 7106-36, 7106-37, 7106-38, 7106-39, 7106-40, 7106-41, 7106-42, 7106-43, 7106-44, 7106-45, 7106-46, 7106-47, 7106-48, 7106-49, 7106-50, 7106-51, 7106-52, 7106-53
PREPOVEDANO 7102, 7102-1, 7106-1, 7106-2, 7106-3, 7106-4, 7106-5, 7106-6, 7106-7, 7106-8, 7106-9, 7106-10, 7106-11, 7106-12, 7106-13, 7106-14, 7106-15, 7106-16, 7106-17, 7106-18, 7106-19, 7106-20, 7106-21, 7106-22, 7106-23, 7106-24, 7106-25, 7106-26, 7106-27, 7106-28, 7106-29, 7106-30, 7106-31, 7106-32, 7106-33, 7106-34, 7106-35, 7106-36, 7106-37, 7106-38, 7106-39, 7106-40, 7106-41, 7106-42, 7106-43, 7106-44, 7106-45, 7106-46, 7106-47, 7106-48, 7106-49, 7106-50, 7106-51, 7106-52, 7106-53, 7106-54
PREPOVEDANO 7102, 7102-1, 7106-1, 7106-2, 7106-3, 7106-4, 7106-5, 7106-6, 7106-7, 7106-8, 7106-9, 7106-10, 7106-11, 7106-12, 7106-13, 7106-14, 7106-15, 7106-16, 7106-17, 7106-18, 7106-19, 7106-20, 7106-21, 7106-22, 7106-23, 7106-24, 7106-25, 7106-26, 7106-27, 7106-28, 7106-29, 7106-30, 7106-31, 7106-32, 7106-33, 7106-34, 7106-35, 7106-36, 7106-37, 7106-38, 7106-39, 7106-40, 7106-41, 7106-42, 7106-43, 7106-44, 7106-45, 7106-46, 7106-47, 7106-48, 7106-49, 7106-50, 7106-51, 7106-52, 7106-53, 7106-54, 7106-55
PREPOVEDANO 7102, 7102-1, 7106-1, 7106-2, 7106-3, 7106-4, 7106-5, 7106-6, 7106-7, 7106-8, 7106-9, 7106-10, 7106-11, 7106-12, 7106-13, 7106-14, 7106-15, 7106-16, 7106-17, 7106-18, 7106-19, 7106-20, 7106-21, 7106-22, 7106-23, 7106-24, 7106-25, 7106-26, 7106-27, 7106-28, 7106-29, 7106-30, 7106-31, 7106-32, 7106-33, 7106-34, 7106-35, 7106-36, 7106-37, 7106-38, 7106-39, 7106-40, 7106-41, 7106-42, 7106-43, 7106-44, 7106-45, 7106-46, 7106-47, 7106-48, 7106-49, 7106-50, 7106-51, 7106-52, 7106-53, 7106-54, 7106-55, 7106-56
PREPOVEDANO 7102, 7102-1, 7106-1, 7106-2, 7106-3, 7106-4, 7106-5, 7106-6, 7106-7, 7106-8, 7106-9, 7106-10, 7106-11, 7106-12, 7106-13, 7106-14, 7106-15, 7106-16, 7106-17, 7106-18, 7106-19, 7106-20, 7106-21, 7106-22, 7106-23, 7106-24, 7106-25, 7106-26, 7106-27, 7106-28, 7106-29, 7106-30, 7106-31, 7106-32, 7106-33, 7106-34, 7106-35, 7106-36, 7106-37, 7106-38, 7106-39, 7106-40, 7106-41, 7106-42, 7106-43, 7106-44, 7106-45, 7106-46, 7106-47, 7106-48, 7106-49, 7106-50, 7106-51, 7106-52, 7106-53, 7106-54, 7106-55, 7106-56, 7106-57
PREPOVEDANO 7102, 7102-1, 7106-1, 7106-2, 7106-3, 7106-4, 7106-5, 7106-6, 7106-7, 7106-8, 7106-9, 7106-10, 7106-11, 7106-12, 7106-13, 7106-14, 7106-15, 7106-16, 7106-17, 7106-18, 7106-19, 7106-20, 7106-21, 7106-22, 7106-23, 7106-24, 7106-25, 7106-26, 7106-27, 7106-28, 7106-29, 7106-30, 7106-31, 7106-32, 7106-33, 7106-34, 7106-35, 7106-36, 7106-37, 7106-38, 7106-39, 7106-40, 7106-41, 7106-42, 7106-43, 7106-44, 7106-45, 7106-46, 7106-47, 7106-48, 7106-49, 7106-50, 7106-51, 7106-52, 7106-53, 7106-54, 7106-55, 7106-56, 7106-57, 7106-58
PREPOVEDANO 7102, 7102-1, 7106-1, 7106-2, 7106-3, 7106-4, 7106-5, 7106-6, 7106-7, 7106-8, 7106-9, 7106-10, 7106-11, 7106-12, 7106-13, 7106-14, 7106-15, 7106-16, 7106-17, 7106-18, 7106-19, 7106-20, 7106-21, 7106-22, 7106-23, 7106-24, 7106-25, 7106-26, 7106-27, 7106-28, 7106-29, 7106-30, 7106-31, 7106-32, 7106-33, 7106-34, 7106-35, 7106-36, 7106-37, 7106-38, 7106-39, 7106-40, 7106-41, 7106-42, 7106-43, 7106-44, 7106-45, 7106-46, 7106-47, 7106-48, 7106-49, 7106-50, 7106-51, 7106-52, 7106-53, 7106-54, 7106-55, 7106-56, 7106-57, 7106-58, 7106-59
PREPOVEDANO 7102, 7102-1, 7106-1, 7106-2, 7106-3, 7106-4, 7106-5, 7106-6, 7106-7, 7106-8, 7106-9, 7106-10, 7106-11, 7106-12, 7106-13, 7106-14, 7106-15, 7106-16, 7106-17, 7106-18, 7106-19, 7106-20, 7106-21, 7106-22, 7106-23, 7106-24, 7106-25, 7106-26, 7106-27, 7106-28, 7106-29, 7106-30, 7106-31, 7106-32, 7106-33, 7106-34, 7106-35, 7106-36, 7106-37, 7106-38, 7106-39, 7106-40, 7106-41, 7106-42, 7106-43, 7106-44, 7106-45, 7106-46, 7106-47, 7106-48, 7106-49, 7106-50, 7106-51, 7106-52, 7106-53, 7106-54, 7106-55, 7106-56, 7106-57, 7106-58, 7106-59, 7106-60
PREPOVEDANO 7102, 7102-1, 7106-1, 7106-2, 7106-3, 7106-4, 7106-5, 7106-6, 7106-7, 7106-8, 7106-9, 7106-10, 7106-11, 7106-12, 7106-13, 7106-14, 7106-15, 7106-16, 7106-17, 7106-18, 7106-19, 7106-20, 7106-21, 7106-22, 7106-23, 7106-24, 7106-25, 7106-26, 7106-27, 7106-28, 7106-29, 7106-30, 7106-31, 7106-32, 7106-33, 7106-34, 7106-35, 7106-36, 7106-37, 7106-38, 7106-39, 7106-40, 7106-41, 7106-42, 7106-43, 7106-44, 7106-45, 7106-46, 7106-47, 7106-48, 7106-49, 7106-50, 7106-51, 7106-52, 7106-53, 7106-54, 7106-55, 7106-56, 7106-57, 7106-58, 7106-59, 7106-60, 7106-61
PREPOVEDANO 7102, 7102-1, 7106-1, 7106-2, 7106-3, 7106-4, 7106-5, 7106-6, 7106-7, 7106-8, 7106-9, 7106-10, 7106-11, 7106-12, 7106-13, 7106-14, 7106-15, 7106-16, 7106-17, 7106-18, 7106-19, 7106-20, 7106-21, 7106-22, 7106-23, 7106-24, 7106-25, 7106-26, 7106-27, 7106-28, 7106-29, 7106-30, 7106-31, 7106-32, 7106-33, 7106-34, 7106-35, 7106-36, 7106-37, 7106-38, 7106-39, 7106-40, 7106-41, 7106-42, 7106-43, 7106-44, 7106-45, 7106-46, 7106-47, 7106-48, 7106-49, 7106-50, 7106-51, 7106-52, 7106-53, 7106-54, 7106-55, 7106-56, 7106-57, 7106-58, 7106-59, 7106-60, 7106-61, 7106-62
PREPOVEDANO 7102, 7102-1, 7106-1, 7106-2, 7106-3, 7106-4, 7106-5, 7106-6, 7106-7, 7106-8, 7106-9, 7106-10, 7106-11, 7106-12, 7106-13, 7106-14, 7106-15, 7106-16, 7106-17, 7106-18, 7106-19, 7106-20, 7106-21, 7106-22, 7106-23, 7106-24, 7106-25, 7106-26, 7106-27, 7106-28, 7106-29, 7106-30, 7106-31, 7106-32, 7106-33, 7106-34, 7106-35, 7106-36, 7106-37, 7106-38, 7106-39, 7106-40, 7106-41, 7106-42, 7106-43, 7106-44, 7106-45, 7106-46, 7106-47, 7106-48, 7106-49, 7106-50, 7106-51, 7106-52, 7106-53, 7106-54, 7106-55, 7106-56, 7106-57, 7106-58, 7106-59, 7106-60, 7106-61, 7106-62, 7106-63
PREPOVEDANO 7102, 7102-1, 7106-1, 7106-2, 7106-3, 7106-4, 7106-5, 7106-6, 7106-7, 7106-8, 7106-9, 7106-10, 7106-11, 7106-12, 7106-13, 7106-14, 7106-15, 7106-16, 7106-17, 7106-18, 7106-19, 7106-20, 7106-21, 7106-22, 7106-23, 7106-24, 7106-25, 7106-26, 7106-27, 7106-28, 7106-29, 7106-30, 7106-31, 7106-32, 7106-33, 7106-34, 7106-35, 7106-36, 7106-37, 7106-38, 7106-39, 7106-40, 7106-41, 7106-42, 7106-43, 7106-44, 7106-45, 7106-46, 7106-47, 7106-48, 7106-49, 7106-50, 7106-51, 7106-52, 7106-53, 7106-54, 7106-55, 7106-56, 7106-57, 7106-58, 7106-59, 7106-60, 7106-61, 7106-62, 7106-63, 7106-64
PREPOVEDANO 7102, 7102-1, 7106-1, 7106-2, 7106-3, 7106-4, 7106-5, 7106-6, 7106-7, 7106-8, 7106-9, 7106-10, 7106-11, 7106-12, 7106-13, 7106-14, 7106-15, 7106-16, 7106-17, 7106-18, 7106-19, 7106-20, 7106-21, 7106-22, 7106-23, 7106-24, 7106-25, 7106-26, 7106-27, 7106-28, 7106-29, 7106-30, 7106-31, 7106-32, 7106-33, 7106-34, 7106-35, 7106-36, 7106-37, 7106-38, 7106-39, 7106-40, 7106-41, 7106-42, 7106-43, 7106-44, 7106-45, 7106-46, 7106-47, 7106-48, 7106-49, 7106-50, 7106-51, 7106-52, 7106-53, 7106-54, 7106-55, 7106-56, 7106-57, 7106-58, 7106-59, 7106-60, 7106-61, 7106-62, 7106-63, 7106-64, 7106-65
PREPOVEDANO 7102, 7102-1, 7106-1, 7106-2, 7106-3, 7106-4, 7106-5, 7106-6, 7106-7, 7106-8, 7106-9, 7106-10, 7106-11, 7106-12, 7106-13, 7106-14, 7106-15, 7106-16, 7106-17, 7106-18, 7106-19, 7106-20, 7106-21, 7106-22, 7106-23, 7106-24, 7106-25, 7106-26, 7106-27, 7106-28, 7106-29, 7106-30, 7106-31, 7106-32, 7106-33, 7106-34, 7106-35, 7106-36, 7106-37, 7106-38, 7106-39, 7106-40, 7106-41, 7106-42, 7106-43, 7106-44, 7106-45, 7106-46, 7106-47, 7106-48, 7106-49, 7106-50, 7106-51, 7106-52, 7106-53, 7106-54, 7106-55, 7106-56, 7106-57, 7106-58, 7106-59, 7106-60, 7106-61, 7106-62, 7106-63, 7106-64, 7106-65, 7106-66
PREPOVEDANO 7102, 7102-1, 7106-1, 7106-2, 7106-3, 7106-4, 7106-5, 7106-6, 7106-7, 7106-8, 7106-9, 7106-10, 7106-11, 7106-12, 7106-13, 7106-14, 7106-15, 7106-16, 7106-17, 7106-18, 7106-19, 7106-20, 7106-21, 7106-22, 7106-23, 7106-24, 7106-25, 7106-26, 7106-27, 7106-28, 7106-29, 7106-30, 7106-31, 7106-32, 7106-33, 7106-34, 7106-35, 7106-36, 7106-37, 7106-38, 7106-39, 7106-40, 7106-41, 7106-42, 7106-43, 7106-44, 7106-45, 7106-46, 7106-47, 7106-48, 7106-49, 7106-50, 7106-51, 7106-52, 7106-53, 7106-54, 7106-55, 7106-56, 7106-57, 7106-58, 7106-59, 7106-60, 7106-61, 7106-62, 7106-63, 7106-64, 7106-65, 7106-66, 7106-67
PREPOVEDANO 7102, 7102-1, 7106-1, 7106-2, 7106-3, 7106-4, 7106-5, 7106-6, 7106-7, 7106-8, 7106-9, 7106-10, 7106-11, 7106-12, 7106-13, 7106-14, 7106-15, 7106-16, 7106-17, 7106-18, 7106-19, 7106-20, 7106-21, 7106-22, 7106-23, 7106-24, 7106-25, 7106-26, 7106-27, 7106-28, 7106-29, 7106-30, 7106-31, 7106-32, 7106-33, 7106-34, 7106-35, 7106-36, 7106-37, 7106-38, 7106-39, 7106-40, 7106-41, 7106-42, 7106-43, 7106-44, 7106-45, 7106-46, 7106-47, 7106-48, 7106-49, 7106-50, 7106-51, 7106-52, 7106-53, 7106-54, 7106-55, 7106-56, 7106-57, 7106-58, 7106-59, 7106-60, 7106-61, 7106-62, 7106-63, 7106-64, 7106-65, 7106-66, 7106-67, 7106-68
PREPOVEDANO 7102, 7102-1, 7106-1, 7106-2, 7106-3, 7106-4, 7106-5, 7106-6, 7106-7, 7106-8, 7106-9, 7106-10, 7106-11, 7106-12, 7106-13, 7106-14, 7106-15, 7106-16, 7106-17, 7106-18, 7106-19, 7106-20, 7106-21, 7106-22, 7106-23, 7106-24, 7106-25, 7106-26, 7106-27, 7106-28, 7106-29, 7106-30, 7106-31, 7106-32, 7106-33, 7106-34, 7106-35, 7106-36, 7106-37, 7106-38, 7106-39, 7106-40, 7106-41, 7106-42, 7106-43, 7106-44, 7106-45, 7106-46, 7106-47, 7106-48, 7106-49, 7106-50, 7106-51, 7106-52, 7106-53, 7106-54, 7106-55, 7106-56, 7106-57, 7106-58, 7106-59, 7106-60, 7106-61, 7106-62, 7106-63, 7106-64

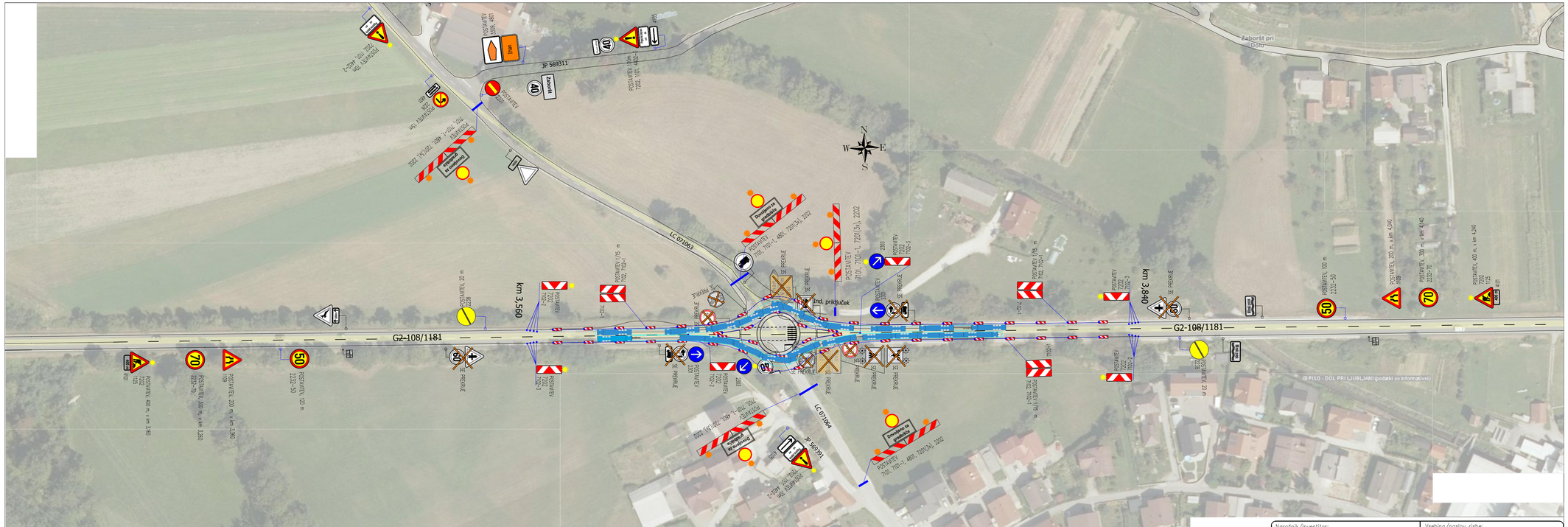
G2-108/1181
km 3,560
km 3,840
LC 071063
LC 071064
JP 569111
JP 569201
Zaboršt pri Dolu
Ind. priključek
POSTAVITEV 7101, 7101-1, 7201(3A), 2202
POSTAVITEV 100, 700-1, 480, 7201(3A), 2202
POSTAVITEV 7101, 7101-2, 7201(3A), 2202
POSTAVITEV 7101, 7101-1, 480, 7201(3A), 2202
POSTAVITEV 7101, 7101-2, 480

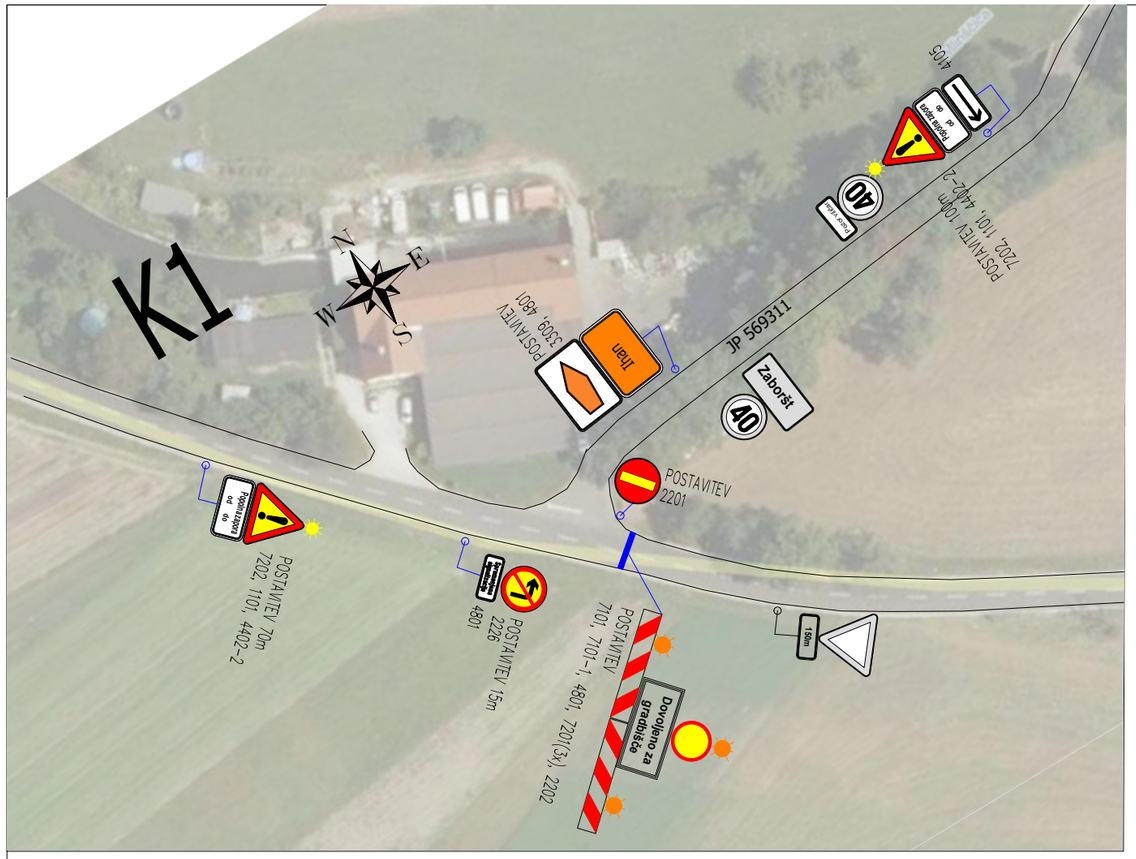

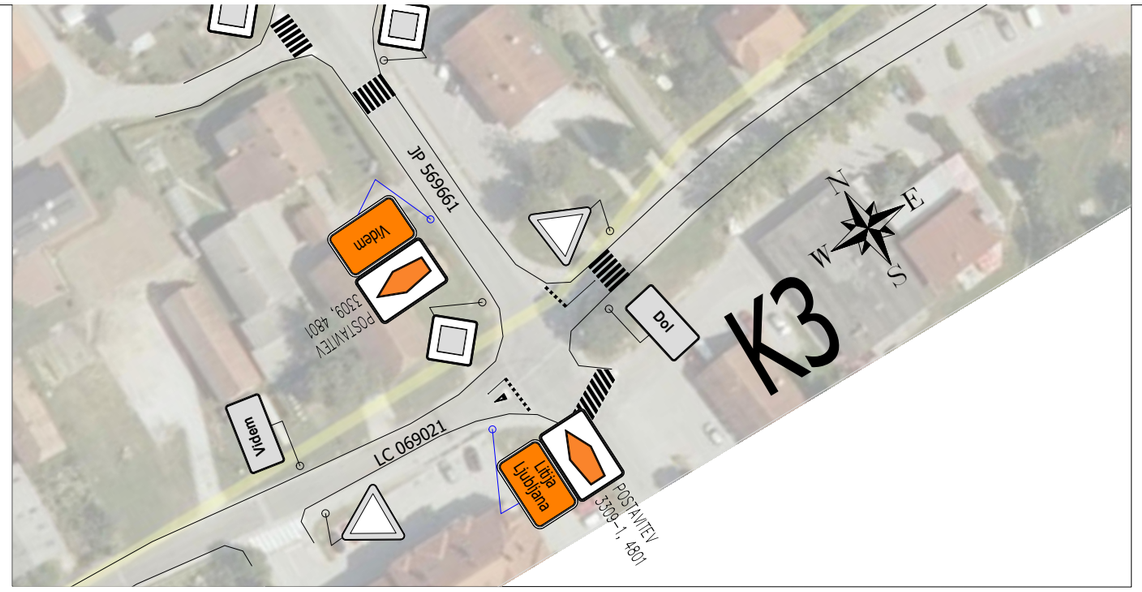

NAJAVA POPOLNE ZAPORE V KRIŽIŠČU ZA VAS BIŠČE - občina DOMŽALE

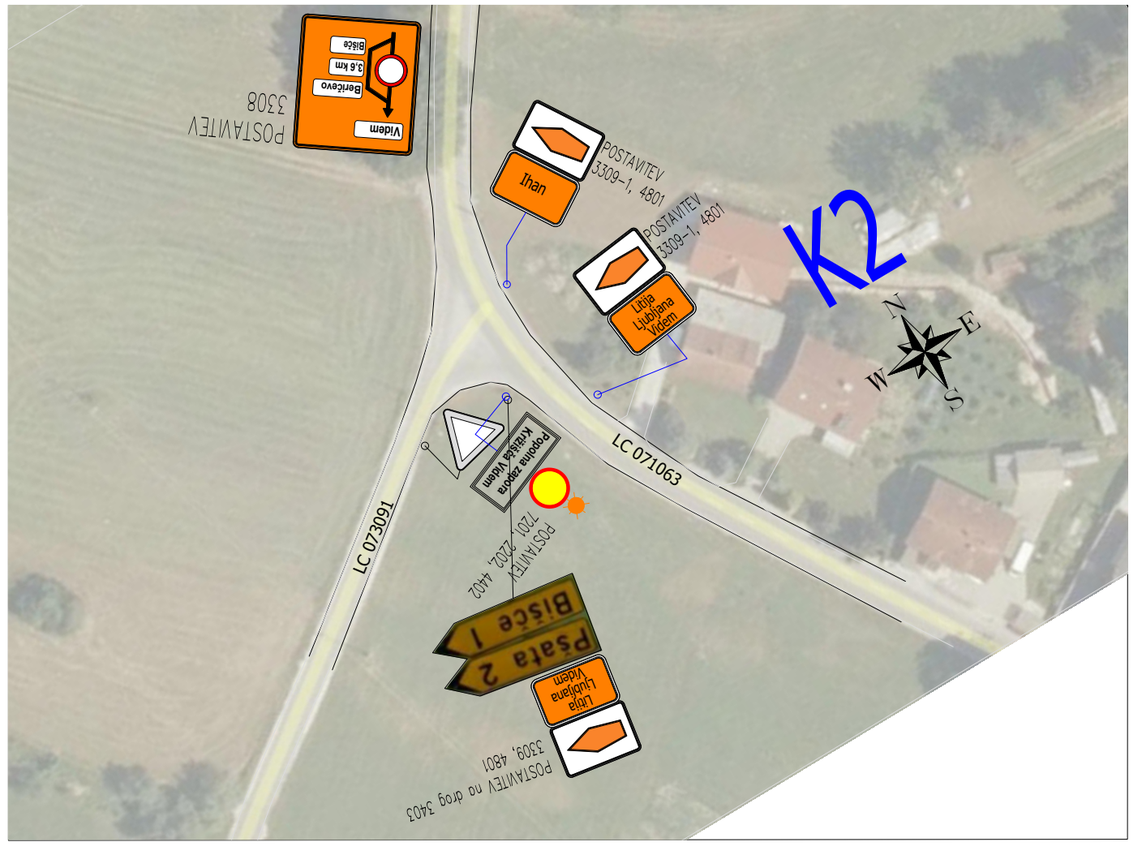

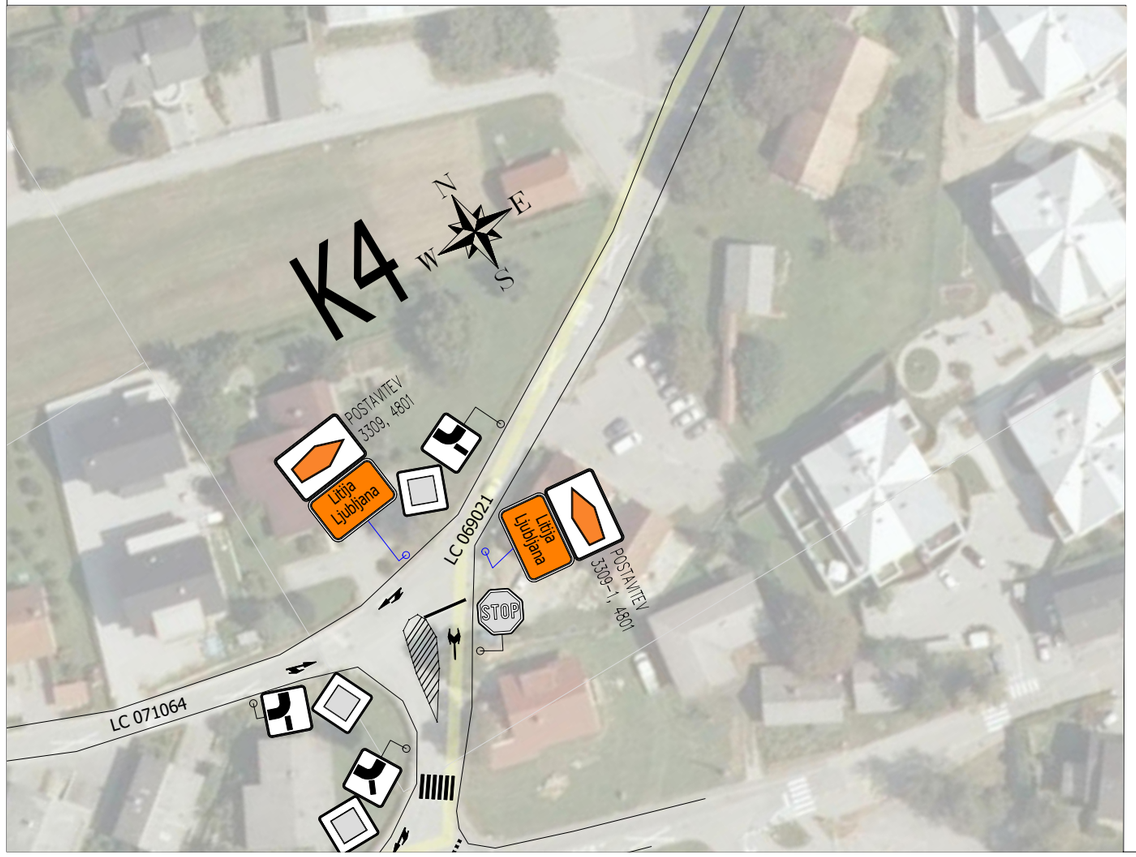

Naročnik/Investitor: DRSI, Tržaška cesta 19, 1000 Ljubljana		Vsebina/naslov risbe: **SITUACIJA ZAČASNE PROMETNE UREDITVE OVBOZ - K1 - K4, K0 - najava popolne zapore**	
CGP, družba za gradbeništvo, inženiring, proizvodnjo in vzdrževanje cest, d.d. Ljubljanska cesta 36, 8000 Novo mesto	POOBLAŠČENI INŽ.: Danilo Malnar, u.d.i.g.	P-0048	
	OBDELAL: Kaya Žagar, kom. inž.		
	Št. proj: 01-TS-KZ/33.1-21	Datum: JUNIJ 2021	Merilo: 1:1000	Št. lista: 6.6

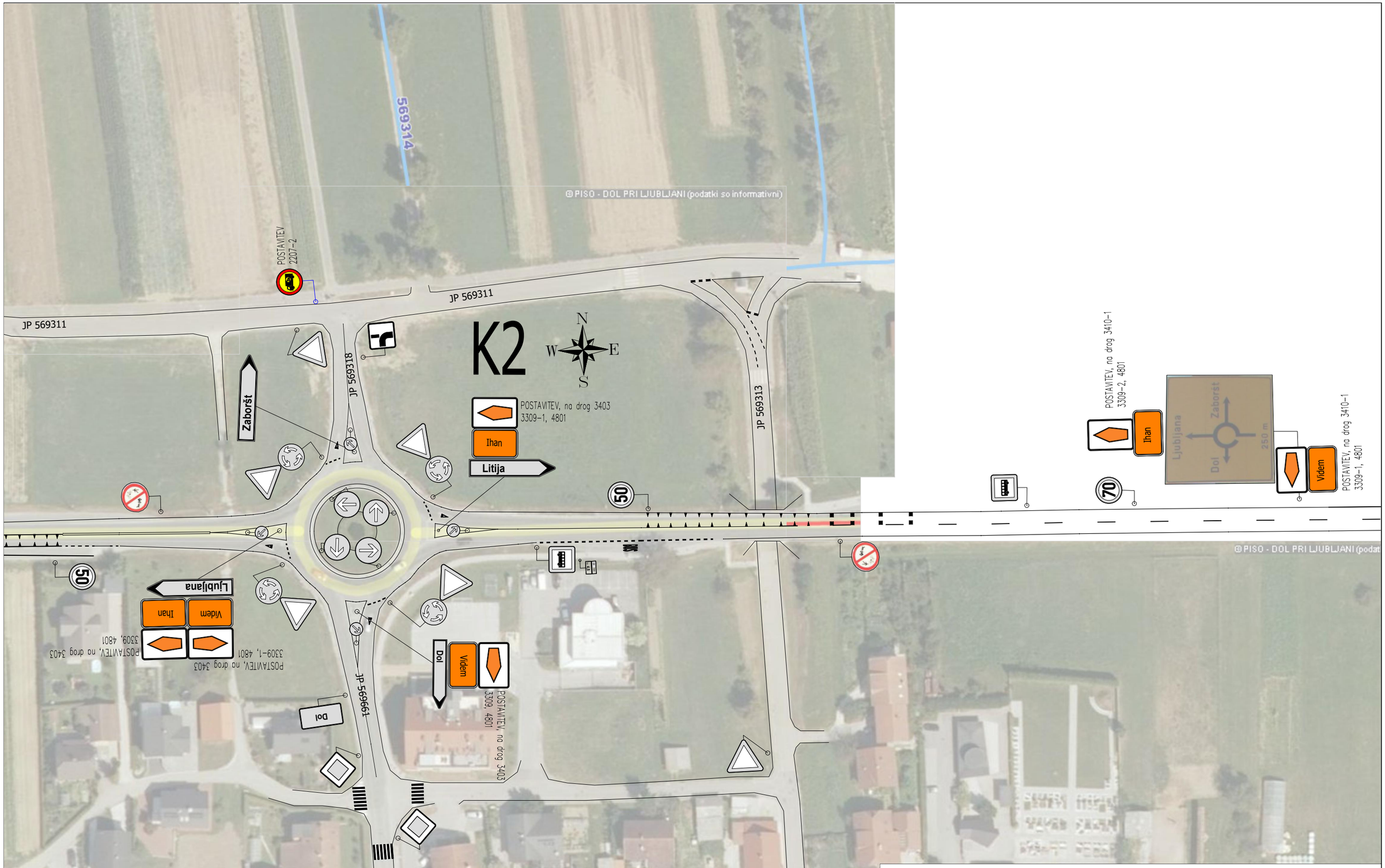

Naročnik/Investitor:			Vsebina/naslov risbe:	
DRSI, Tržaška cesta 19, 1000 Ljubljana			**SITUACIJA ZAČASNE PROMETNE UREDITVE OVBOZ - K2**	
CGP, družba za gradbeništvo, inženiring, proizvodnjo in vzdrževanje cest, d.d. Ljubljanska cesta 36, 8000 Novo mesto	POOBLAŠČENI INŽ.:	Danilo Malnar, u.d.i.g.	P-0048	
	OBDELAL:	Kaya Žagar, kom. inž.		
	Št. proj:	Datum:	Merilo:	Št. lista:
	01-TS-KZ/33.1-21	JUNIJ 2021	1:1000	6.7

Naročnik/Investitor:	Vsebina/naslov risbe:			
DRSI, Tržaška cesta 19, 1000 Ljubljana	**SITUACIJA ZAČASNE PROMETNE UREDITVE** **Delna zapora G2-108/1181 - 6.faza**			
CGP, družba za gradbeništvo, inženiring, proizvodnjo in vzdrževanje cest, d.d. Ljubljanska cesta 36, 8000 Novo mesto	POOBLAŠČENI INŽ.:	Danilo Malnar, u.d.i.g.	P-0048	
	OBDELAL:	Kaya Žagar, kom. inž.		
	Št. proj:	Datum:	Merilo:	Št. lista:
	01-TS-KZ/33.1-21	JUNIJ 2021	1:1000	6.8

NAJAVA POPOLNE ZAPORE V KRIŽIŠČU ZA VAS BIŠČE - občina DOMŽALE

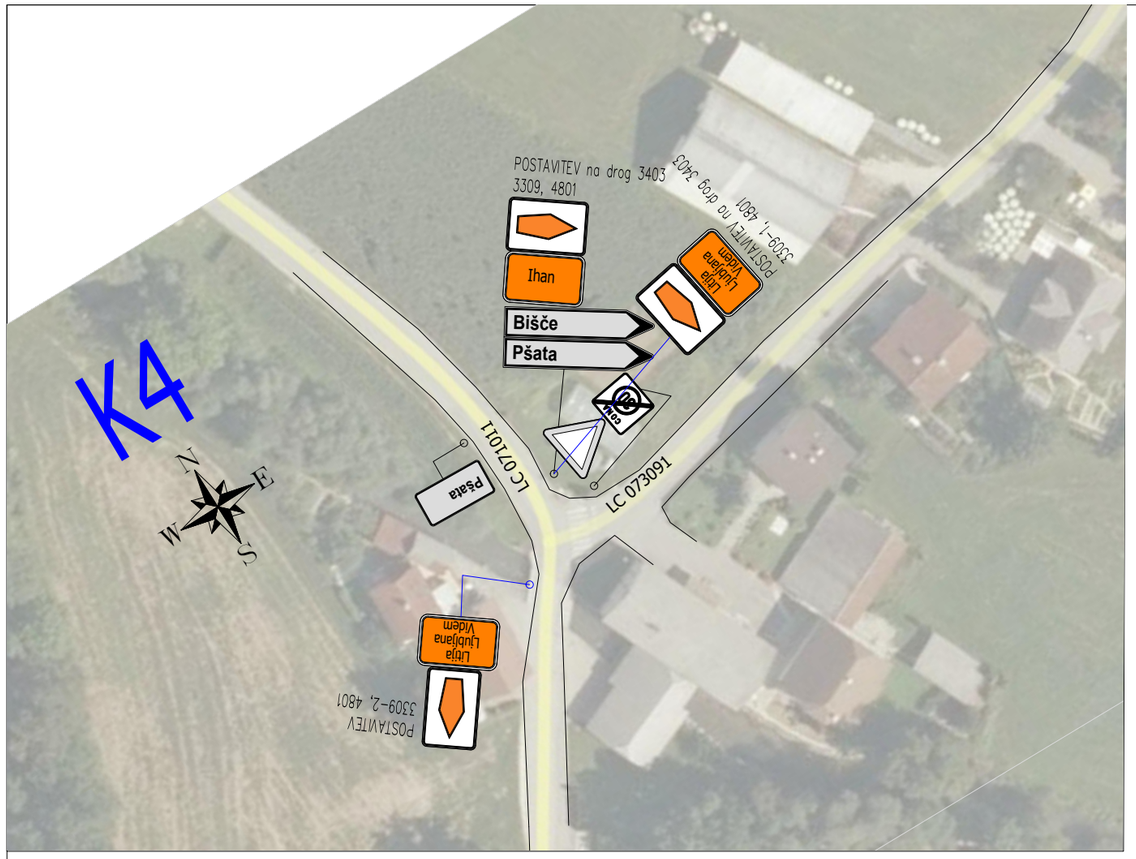

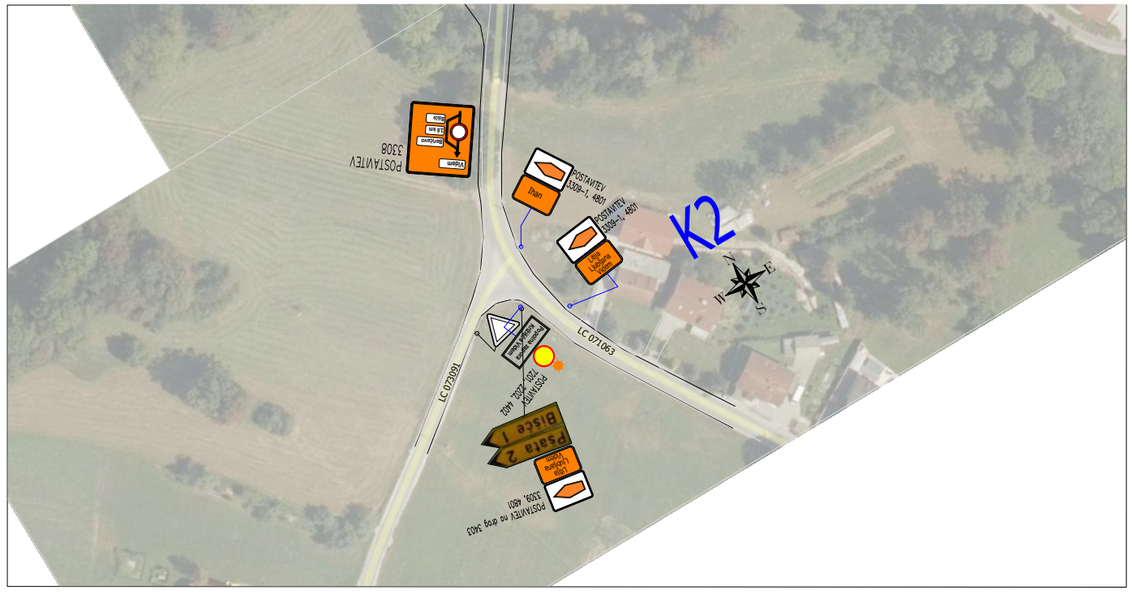

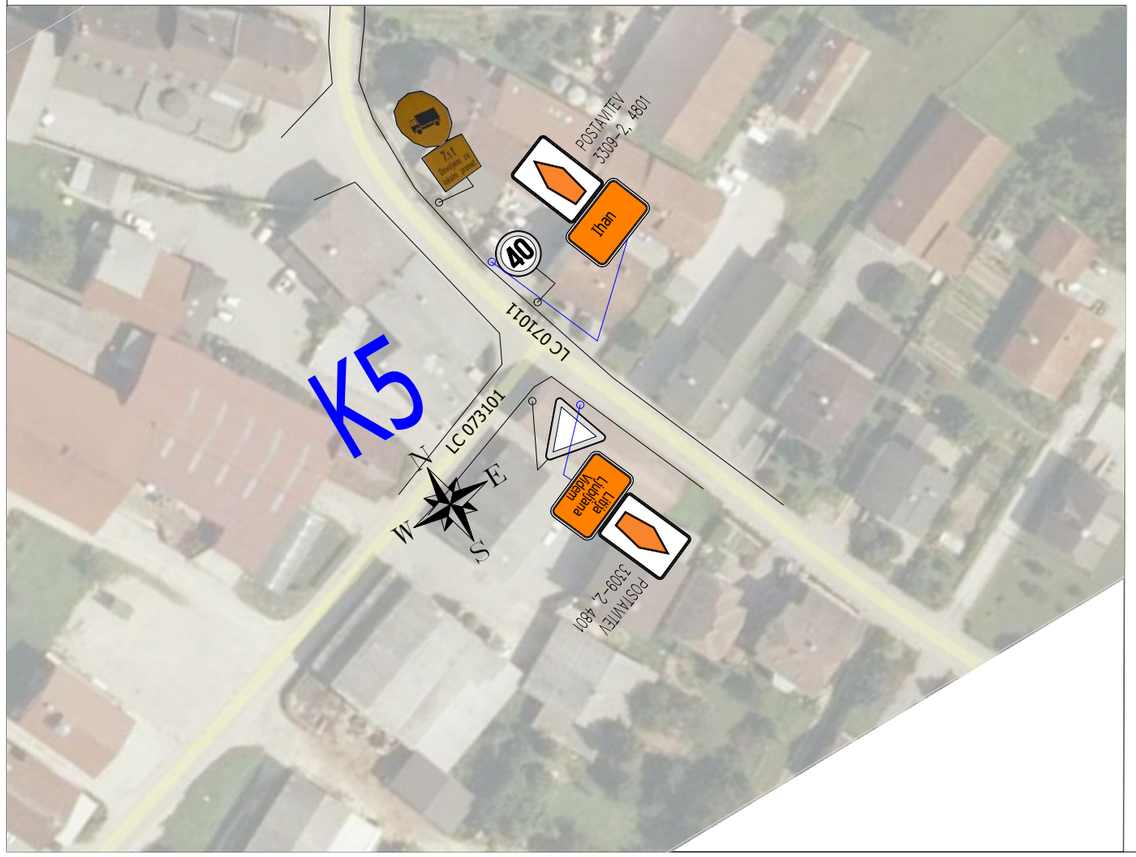

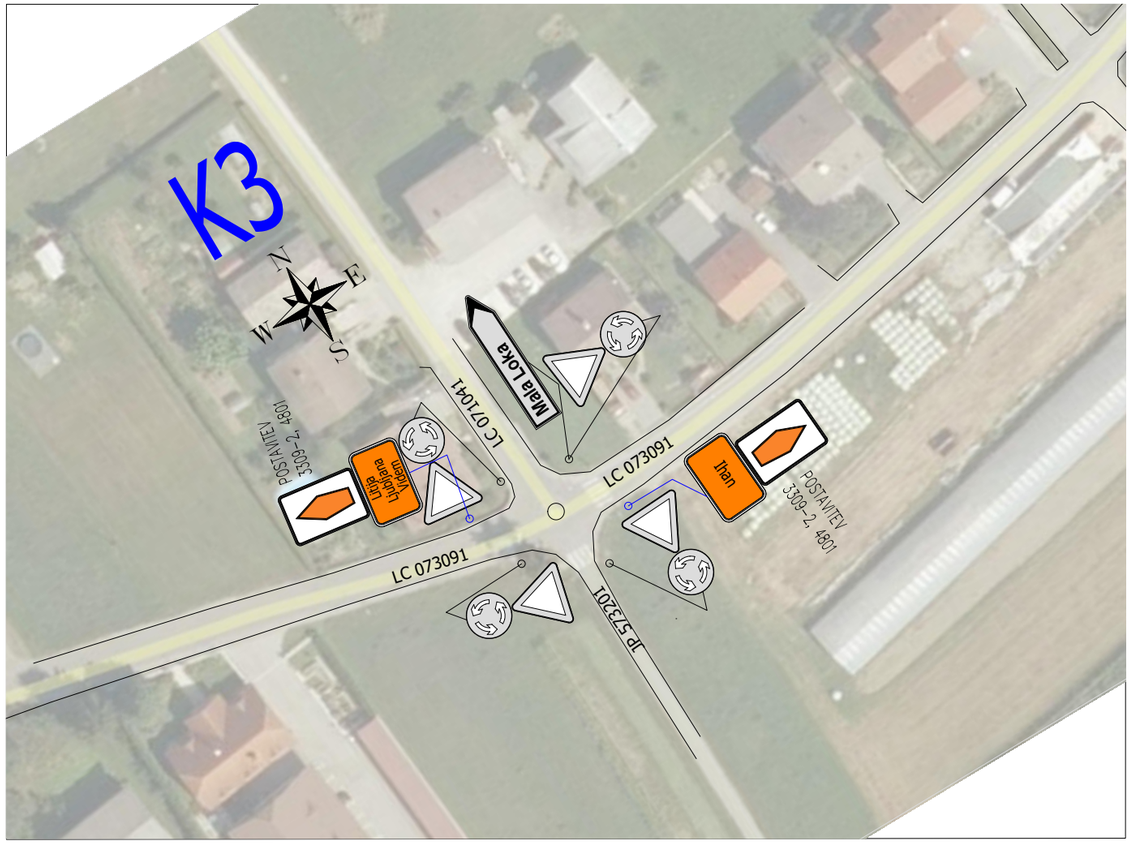

Naročnik/Investitor:		Vsebina/naslov risbe:	
DRSI, Tržaška cesta 19, 1000 Ljubljana		**SITUACIJA ZAČASNE PROMETNE UREDITVE OVBOZ Ihan - K3 - K5**	
CGP, družba za gradbeništvo, inženiring, proizvodnjo in vzdrževanje cest, d.d. Ljubljanska cesta 36, 8000 Novo mesto	POOBLAŠČENI INŽ.: Danilo Malnar, u.d.i.g.	P-0048	
	OBDELAL: Kaya Žagar, kom. inž.		
	Št. proj: 01-TS-KZ/33.1-21	Datum: JUNIJ 2021	Merilo: 1:1000	Št. lista: 6.9

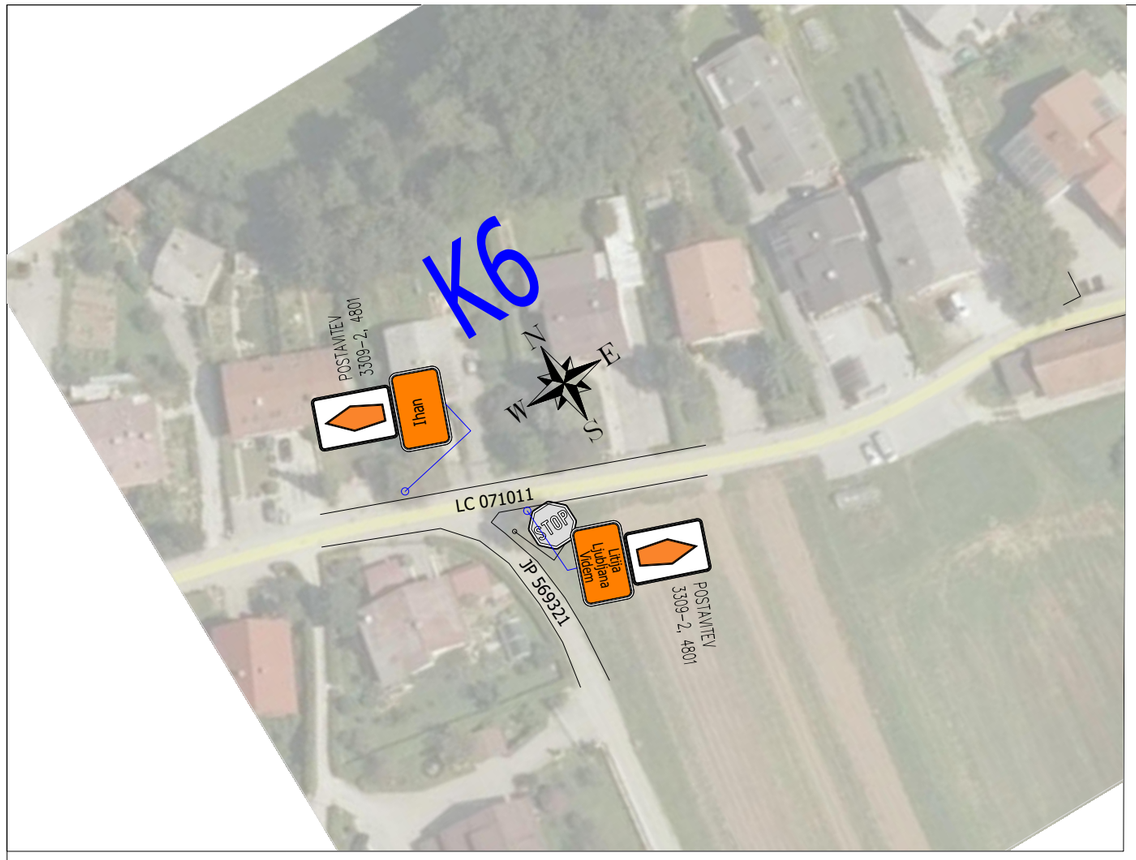

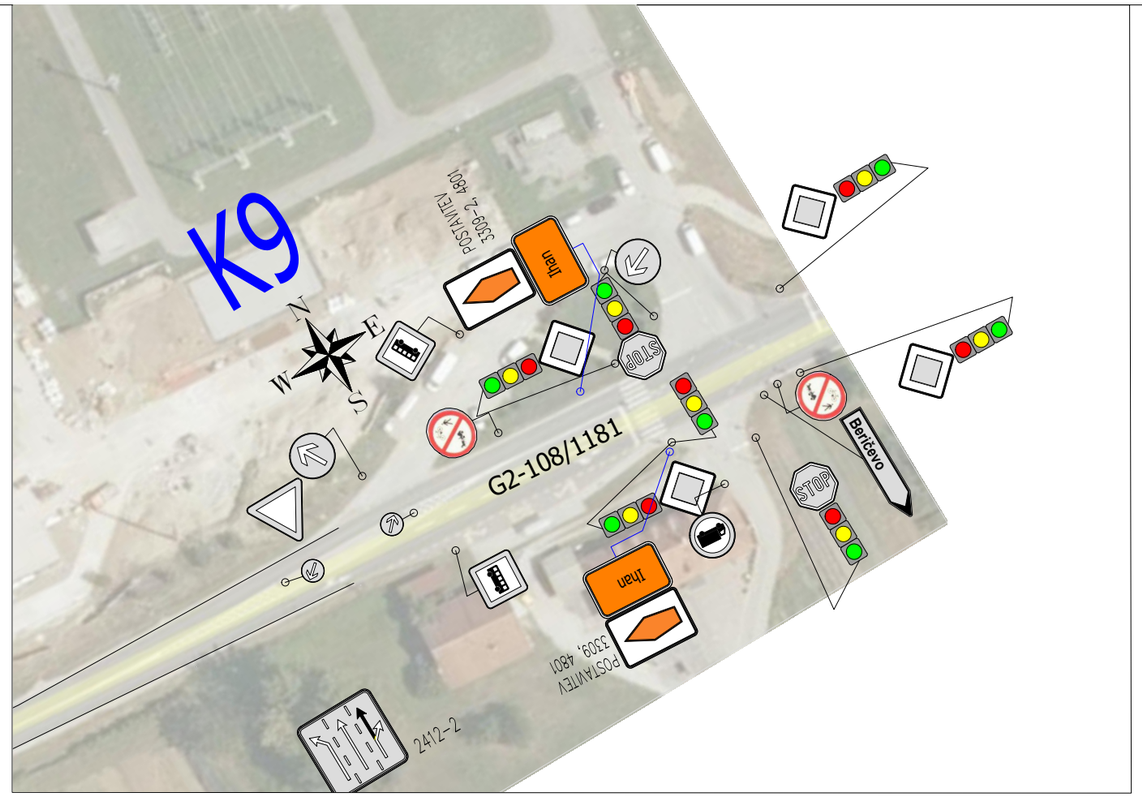

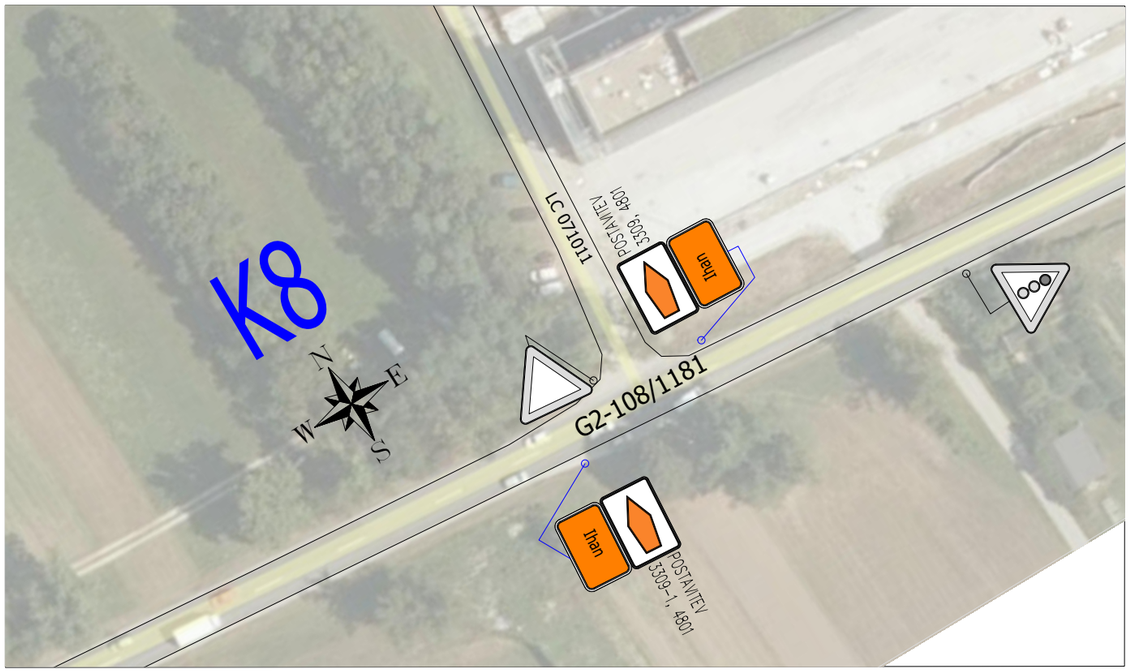

Naročnik/Investitor:	Vsebina/naslov risbe:			
DRSI, Tržaška cesta 19, 1000 Ljubljana	**SITUACIJA ZAČASNE PROMETNE UREDITVE OVBOZ Ihan - K6 - K9**			
CGP, družba za gradbeništvo, inženiring, proizvodnjo in vzdrževanje cest, d.d. Ljubljanska cesta 36, 8000 Novo mesto	POOBLAŠČENI INŽ.:	Danilo Malnar, u.d.i.g.	P-0048	
	OBDELAL:	Kaya Žagar, kom. inž.		
	Št. proj:	Datum:	Merilo:	Št. lista:
	01-TS-KZ/33.1-21	JUNIJ 2021	1:1000	6.10

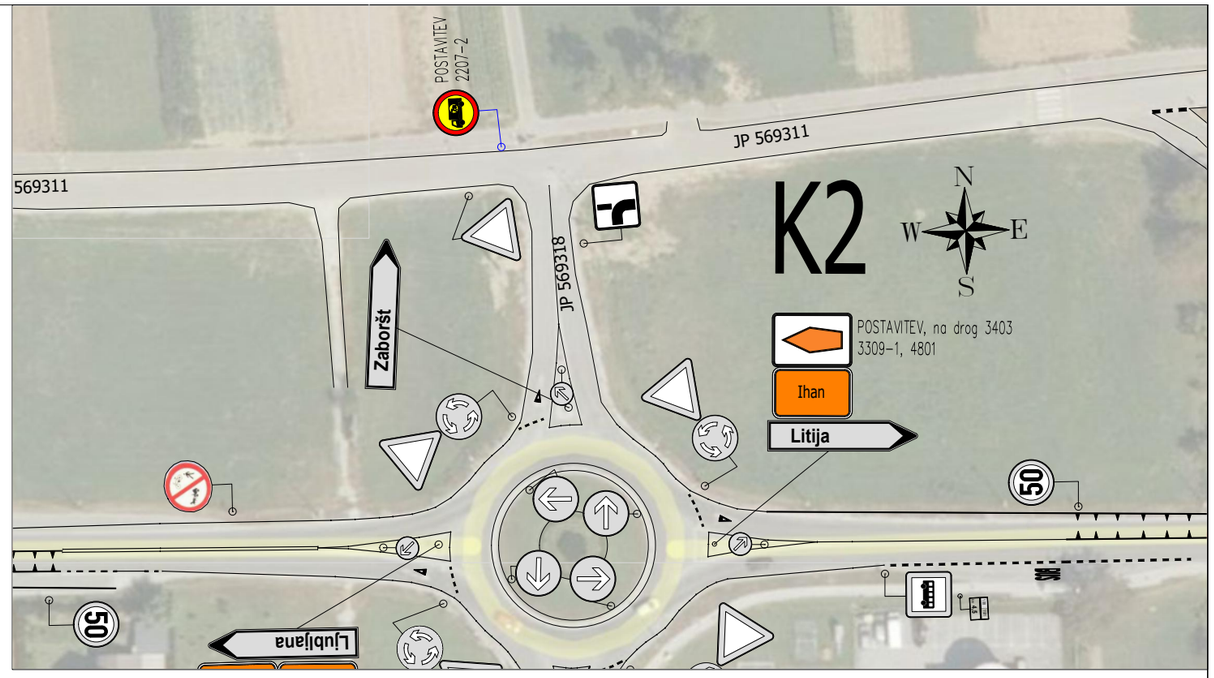

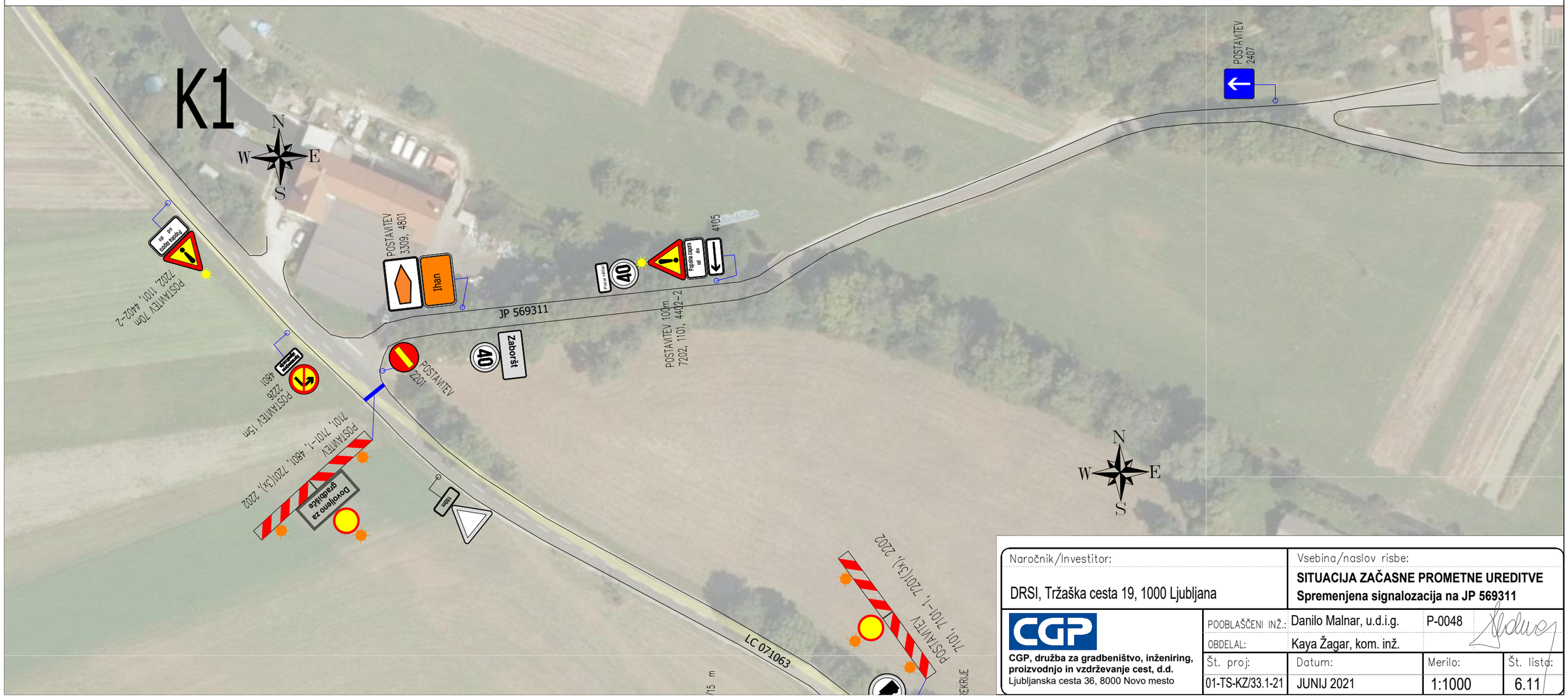

Naročnik/Investitor:			Vsebina/naslov risbe:	
DRSI, Tržaška cesta 19, 1000 Ljubljana			**SITUACIJA ZAČASNE PROMETNE UREDITVE** **Spremenjena signalozacija na JP 569311**	
CGP, družba za gradbeništvo, inženiring, proizvodnjo in vzdrževanje cest, d.d. Ljubljanska cesta 36, 8000 Novo mesto	POOBLAŠČENI INŽ.:	Danilo Malnar, u.d.i.g.	P-0048	
	OBDELAL:	Kaya Žagar, kom. inž.		
	Št. proj:	Datum:	Merilo:	Št. lista:
	01-TS-KZ/33.1-21	JUNIJ 2021	1:1000	6.11

7. SPECIFIKACIJA PROMETNIH ZNAKOV delne zapore/1.faza

prometni znak	št. znaka	dimenzije	kom.
	1125		2
	7202		22
	1109		2
	7102, 7102-1		na 15m
	7102-2, 7102-3		16
	2232-50		2
	2232-70		2
	4105		2
	2202		4
	7101-1		3
	7101		3
	7201		10
	4101		2
	1101		4
	4402-2		4
	2238		2
	2301		2
	4402		2

7. SPECIFIKACIJA PROMETNIH ZNAKOV delne zapore/vse faze

prometni znak	št. znaka	dimenzije	kom.
	3309-1		3
	3309		11
	3309-2		10
	4801		8
	4801		4
	4801		14
	4801		5
	11188		17m
	POSTAVITEV OBVESTILNE TABLE za več čas gradnje		2
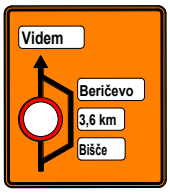	3308		1
	4402		1
	2407		1
	2401		1
	2207-2		1
	2226		1
	4801		1

7. SPECIFIKACIJA PROMETNIH ZNAKOV delne zapore/2.faza

prometni znak	št. znaka	dimenzije	kom.
	1125		2
	7202		30
	1120		4
	8101		2
	7102, 7102-1		na 15m
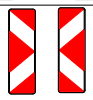	7102-2, 7102-3		24
	2232-50		2
	2232-70		2
	4105		2
	1109		2
	3307		2
	4101 4101		1 1
	4101		2
	1101		4
	4402-2		4
	2238		2
	2301		2
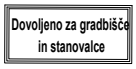	4402		2
	stop črta-5211	š=0,5m	3m

7. SPECIFIKACIJA PROMETNIH ZNAKOV delne zapore/3.in 4.faza

prometni znak	št. znaka	dimenzije	kom.
	1125		2
	7202		32
	1120		4
	8101		2
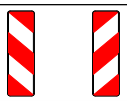	7102, 7102-1		na 15m
	7102-2, 7102-3		24
	2232-50		2
	2232-70		2
	4105		2
	1109		2
	3307		2
	4101 4101		1 1
	4101		2
	1101		4
	4402-2		4
	2238		2
	2301		2
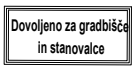	4402		2
	2303-1		1
	2303		1
	stop črta-5211	š=0,5m	3m

7. SPECIFIKACIJA PROMETNIH ZNAKOV

delne zapore/5.faza

prometni znak	št. znaka	dimenzije	kom.
	1125		2
	7202		24
	1109		2
	7102, 7102-1		na 15m
	7102-2, 7102-3		18
	2232-50		2
	2232-70		2
	4105		2
	4101		2
	1101		4
	4402-2		4
	4402		2
	2238		2
	2301		2
	2303-1		1
	2303		1
	2202		3
	7101-1		3
	7101		3
	7201		9

7. SPECIFIKACIJA PROMETNIH ZNAKOV delne zapore/6.faza

prometni znak	št. znaka	dimenzije	kom.
	1125		4
	7202		4
	4402-2		4