

OBČINA DOL PRI LJUBLJANI
ŽUPAN

Dol pri Ljubljani 1, 1262 Dol pri Ljubljani

Telefon: 01/5303 240

e-pošta: obcina@dol.si

Številka: 032-0005/2020-14

Datum: 10.6.2020

OBČINSKI SVET OBČINE DOL PRI LJUBLJANI

GRADIVO: IZLOČITEV IZ JAVNEGA DOBRA NEPREMIČNINE Z ID ZNAKOM 1765 842/16

NAMEN: obravnava in sprejem sklepa

PRAVNA PODLAGA: 15. člen Statuta Občine Dol pri Ljubljani (Uradni list RS, št. 3/2018 – UPB2)

PREDLAGATELJ in Željko Savič, župan
POROČEVALEC:

PREDLOG SKLEPA:

1. Iz javnega dobra se izloči nepremičnina z ID znakom parcela 1765 842/16.
2. Nepremičnina iz prve točke preneha imeti značaj javnega dobra in postane last Občine Dol pri Ljubljani.
3. Sklep začne veljati naslednji dan po objavi v Uradnem listu Republike Slovenije.

Željko Savič, župan

OBRAZLOŽITEV:

V izločitev iz javnega dobra predlagamo nepremičnino z ID znakom 1765 842/16, ki v naravi predstavlja stavbno zemljišče v izmeri 29 m².

Občina bo predmetno zemljišče po izločitvi iz javnega dobra zamenjala za nepremičnine z ID znaki 1765 433/2, 1765 435/8, 1765 432/10, 1765 433/3, 1765 432/11, ki v naravi predstavljajo stavbna zemljišča v skupni izmeri 42 m² in se nahajajo na dovozni poti za vodohran Vinje. Vsa navedena zemljišča so v lasti iste fizične osebe, s katero se bo sklenila menjalna pogodba namesto razlastitve.

Pogoj, da lahko občina razpolaga s predmetno nepremičnino je, da se ta najprej izločit iz javnega dobra.

Priloge:

- Izpisek iz Zemljiške knjige za nepremičnino z ID znakom 1765 842/16
- Izpisek iz PISO za nepremičnine z ID znakom 1765 433/2, 1765 435/8, 1765 432/10, 1765 433/3, 1765 432/11 in 1765 842/16.



VRHOVNO SODIŠČE
REPUBLIKE SLOVENIJE

Informacijski sistem eZK

Redni izpis iz zemljiške knjige

čas izdelave izpisa: 25.5.2020 - 9:23:22

Nepremičnina

tip nepremičnine: 1 - zemljiška parcela
vir ID znaka: 1 - zemljiški kataster
ID znak: parcela 1765 842/16

katastrska občina 1765 VINJE **parcela** 842/16 (ID 7046792)

Plombe:

Z nepremičnino ni povezana nobena zemljiškoknjižna zadeva, o kateri še ni pravnomočno odločeno.

Osnovni pravni položaj nepremičnine:

ID osnovnega položaja: 20683290
vrsta osnovnega položaja: 101 - vknjižena lastninska pravica
delež: 1/1
imetnik:
1. matična številka: 5874173000
firma / naziv: OBČINA DOL PRI LJUBLJANI
naslov: Dol pri Ljubljani 001, 1262 Dol pri Ljubljani

omejitve: Opozorilo: v primeru več omejitev z istim časom učinkovanja vpisa se vrstni red ugotovi na podlagi dodatnih opisov pri posamezni izvedeni pravici ali zaznambi.

ID omejitve	čas začetka učinkovanja	vrsta
14908305	09.07.2012 14:38:23	609 - zaznamba javnega dobra
19281176	06.02.2018 13:50:11	609 - zaznamba javnega dobra

Podrobni podatki o izvedenih pravicah in zaznabah:

ID pravice / zaznambe 14908305
čas začetka učinkovanja 09.07.2012 14:38:23
vrsta pravice / zaznambe 609 - zaznamba javnega dobra
glavna nepremičnina: katastrska občina 1765 VINJE **parcela** 824/1 (ID 858395)
podatki o vsebini pravice / zaznambe
organ, ki vodi postopek OKRAJNO SODIŠČE NA PTUJU
opr. št. postopka 35020-0011/2012-1
dodatni opis:
Ugotovitvena odločba občine Dol pri Ljubljani z dne 21.05.2012, na podlagi katere se zaznamuje grajeno javno dobro.

zveza - ID osnovnega položaja:

20683290

pravice / zaznambe pri izvedeni pravici / zaznambi:

Pri izvedeni pravici / zaznambi ni vpisana nobena pravica ali pravno dejstvo

ID pravice / zaznambe	19281176
čas začetka učinkovanja	06.02.2018 13:50:11
vrsta pravice / zaznambe	609 - zaznamba javnega dobra
glavna nepremičnina:	katastrska občina 1765 VINJE parcela 138/3 (ID 2112840)
podatki o vsebini pravice / zaznambe	
organ, ki vodi postopek	OBČINA DOL PRI LJUBLJANI
opr. št. postopka	35020-0005/2017
dodatni opis:	
Na podlagi ugotovitvene odločbe številka 35020-0005/2017-3 z dne 15.01.2018, ki je postala pravnomočna 31.01.2018, se zaznamuje status grajenega javnega dobra lokalnega pomena v lasti Občine Dol pri Ljubljani.	
zveza - ID osnovnega položaja:	20683290
pravice / zaznambe pri izvedeni pravici / zaznambi:	
<i>Pri izvedeni pravici / zaznambi ni vpisana nobena pravica ali pravno dejstvo</i>	

Gospodarska infrastruktura (GJI) > Promet

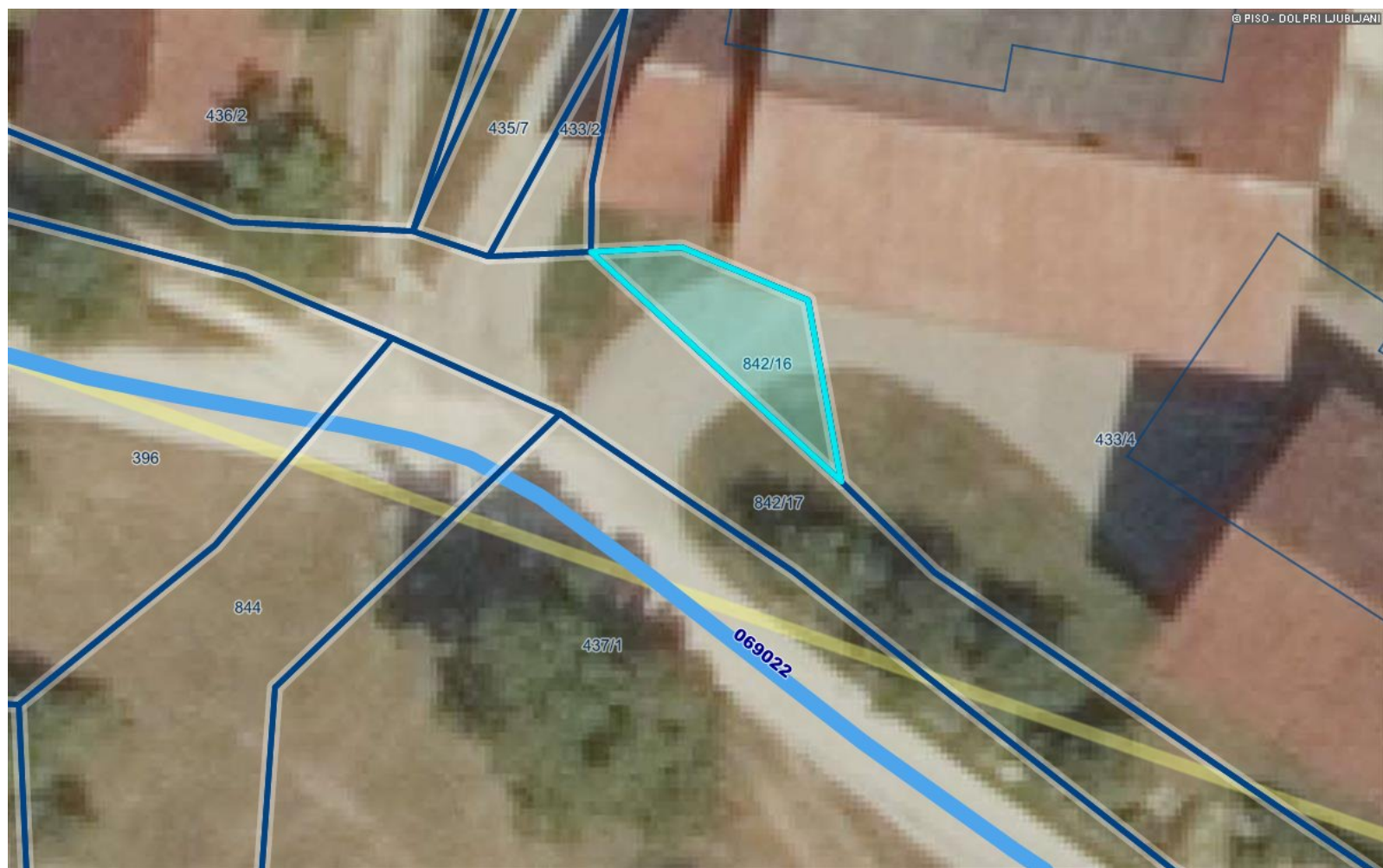

LEGENDA:

- Linijski objekt cestne infrastrukture
- Cesta - državna cesta
- Cesta - obinska cesta
- Cesta - gozdna cesta
- Cesta - gozdna cesta (vir: ZGS)
- 043590 oznaka
- Cesta - ne kategorizirana cesta
- Cesta - planinska pot
- Cesta - kolesarska pot
- Linijski objekt železniške infrastrukture
- Železniška proga
- Objekt železniške infrastrukture
- Območje letališča
- Objekt letališke infrastrukture

0 10 m
merilo 1: 236

0 10 cm
referen na linija

OZNA ENA PARCELA: katastrska obina: 1765-VINJE, parcela: 842/16



Gospodarska infrastruktura (GJI) > Promet



LEGENDA:

Linijski objekt cestne infrastrukture



Cesta - državna cesta



Cesta - občinska cesta



Cesta - gozdna cesta



Cesta - gozdna cesta (vir: ZGS)



043590 oznaka

Cesta - ne kategorizirana cesta



Cesta - planinska pot



Cesta - kolesarska pot



Linijski objekt železniške infrastrukture



Železniška proga



Objekt železniške infrastrukture



Območje letališča



Objekt letališke infrastrukture

0 10 m

merilo 1: 301

0 10 cm

referen na linija

