



OBČINA DOL PRI LJUBLJANI
ŽUPAN

Dol pri Ljubljani 1, 1262 Dol pri Ljubljani
Telefon: 01/5303 240
e-pošta: obcina@dol.si

Številka: 032-0004/2020-4
Datum: 11.3.2020

OBČINSKI SVET OBČINE DOL PRI LJUBLJANI

GRADIVO: IZLOČITEV IZ JAVNEGA DOBRA NEPREMIČNINE Z ID
ZNAKOM 1762 509/2 IN 1762 519/2

NAMEN: obravnava in sprejem sklepa

PRAVNA PODLAGA: 15. člen Statuta Občine Dol pri Ljubljani (Uradni list RS, št. 3/2018 –
UPB2)

PREDLAGATELJ in Željko Savič, župan
POROČEVALEC:

PREDLOG SKLEPA:

1. Iz javnega dobra se izločita nepremičnini z ID znakom parcela 1762 509/2 in parcela 1762 519/2.
2. Nepremičnini iz prve točke prenehata imeti značaj javnega dobra in postaneta last Občine Dol pri Ljubljani.
3. Sklep začne veljati naslednji dan po objavi v Uradnem listu Republike Slovenije.

Željko Savič, župan
l.r.

OBRAZLOŽITEV:

V izločitev iz javnega dobra predlagamo nepremičnini z ID znakoma 1762 509/2 in 1762 519/2, ki v naravi predstavljata kmetijsko zemljišče v izmeri 472 m² in 25 m².

Zaradi povečane varnosti v cestnem prometu se bo na podlagi projekta »Ureditev ceste OMV – Zajelše II« izvedla rekonstrukcija obstoječe lokalne ceste s širitvijo voznih pasov, ureditvijo odvodnjavanja, umestitvijo pločnika in javne razsvetljave po celotni dolžini rekonstrukcije ter ureditev križišča v Zajelšah. Obravnavana rekonstrukcija poti predstavlja kategorizirano občinsko cesto JP 569294, ob kateri ležita predmetni nepremičnini z ID znakoma 1762 509/2 in 1762 519/2, ki predstavljata javno dobro. Ob zadevni cesti ležijo tudi nepremičnine s sledečimi ID znaki, katere mora občina pridobiti za izvedbo projekta:

- 1762 236/1,
- 1762 237/1,
- 1762 239/1,
- 1762 180/1,
- 1762 182/4,
- 1762 182/5.

Za pridobitev navedenih nepremičnin bo občina sklenila pravne posle z lastniki na podlagi katerih jih bo odkupila oziroma menjala za predmetni nepremičnin z ID znakoma 1762 509/2 in 1762 519/2. Pogoj, da lahko občina razpolaga s predmetnima nepremičninama je, da se ti najprej izločita iz javnega dobra.

Priloge:

- Izpisek iz Zemljiške knjige za nepremičnini z ID znakom 1762 509/2 in 1762 519/2
- Izpisek iz PISO za nepremičnine z ID znakom 1762 509/2, 1762 519/2, 236/1, 237/1, 239/1, 180/1, 182/4 in 182/5



Redni izpis iz zemljiške knjige

čas izdelave izpisa: 27.2.2020 - 13:34:24

Nepremičnina

tip nepremičnine: 1 - zemljiška parcela
vir ID znaka: 1 - zemljiški kataster
ID znak: parcela 1762 509/2

katastrska občina 1762 PODGORA **parcela** 509/2 (ID 7029760)

Plombe:

Z nepremičnino ni povezana nobena zemljiškoknjižna zadeva, o kateri še ni pravnomočno odločeno.

Osnovni pravni položaj nepremičnine:

ID osnovnega položaja: 20545224
vrsta osnovnega položaja: 101 - vknjižena lastninska pravica
delež: 1/1
imetnik:
1. EMŠO: *podatek ni vpisan*
osebno ime: Javno dobro v splošni rabi
naslov:

omejitve:

Vpisana ni nobena pravica ali pravno dejstvo, ki omejuje lastninsko pravico na nepremičnini



Redni izpis iz zemljiške knjige

čas izdelave izpisa: 27.2.2020 - 13:34:26

Nepremičnina

tip nepremičnine: 1 - zemljiška parcela
vir ID znaka: 1 - zemljiški kataster
ID znak: parcela 1762 519/2

katastrska občina 1762 PODGORA **parcela** 519/2 (ID 7029754)

Plombe:

Z nepremičnino ni povezana nobena zemljiškoknjižna zadeva, o kateri še ni pravnomočno odločeno.

Osnovni pravni položaj nepremičnine:

ID osnovnega položaja: 20545218
vrsta osnovnega položaja: 101 - vknjižena lastninska pravica
delež: 1/1
imetnik:
1. EMŠO: *podatek ni vpisan*
osebno ime: Javno dobro v splošni rabi
naslov:

omejitve:

Vpisana ni nobena pravica ali pravno dejstvo, ki omejuje lastninsko pravico na nepremičnini

Za etni prikaz

236/1, 237/1, 239/1, 180/1, 182/4 in 182/5

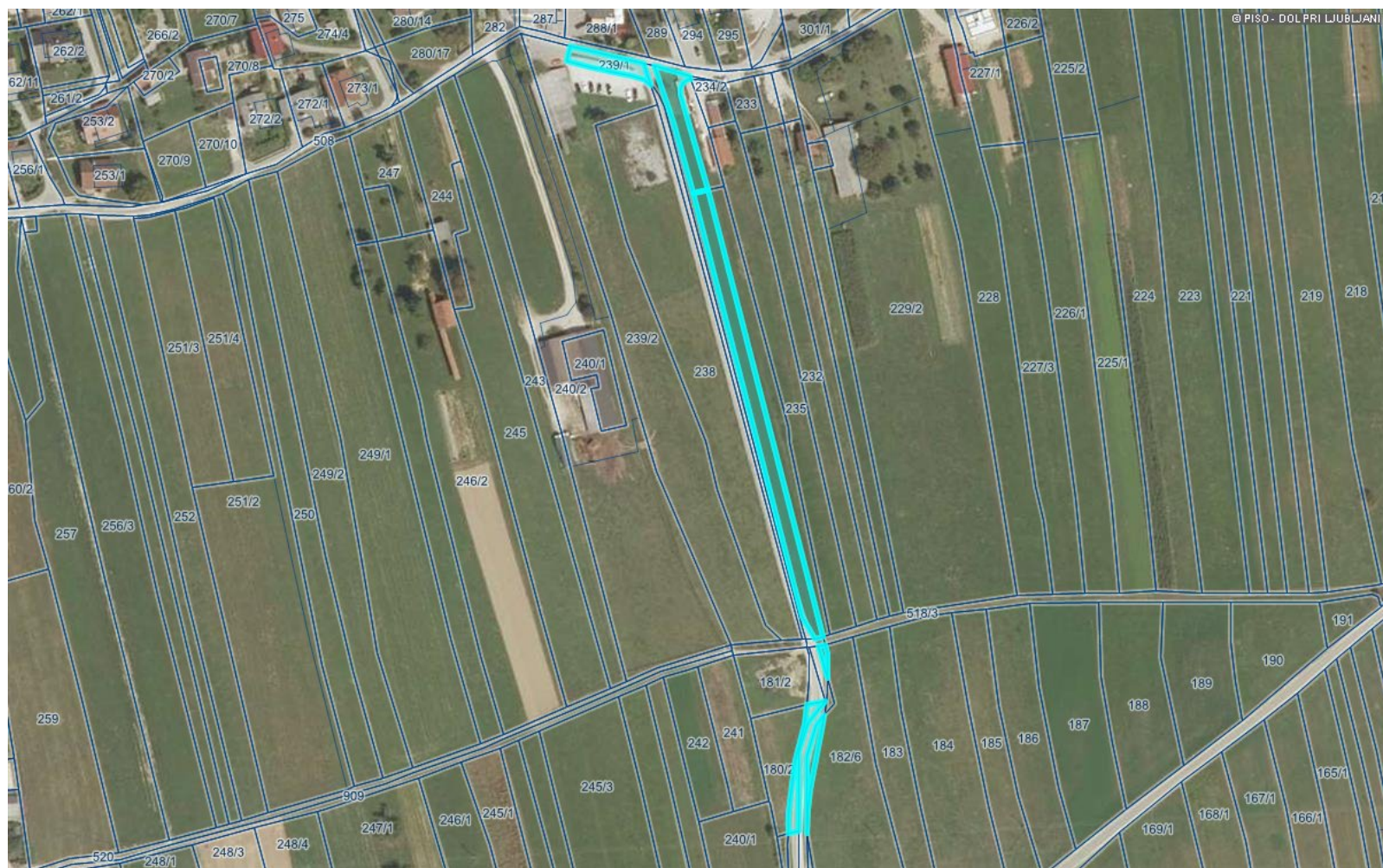

LEGENDA:

Parcele



St.

0 100 m

0 10 cm

merilo 1: 2718

referen na linija

<http://www.geoprostor.net/piso/>; as izpisa: 28. februar 2020 6:56:41; uporabnik: darko.ilievski@dol.si

Numeri no merilo je veljavno, e znaša dolžina referen ne linije 10 cm. Grafi no merilo je veljavno v vsakem primeru.

© PISO - OB INA DOL PRI LJUBLJANI

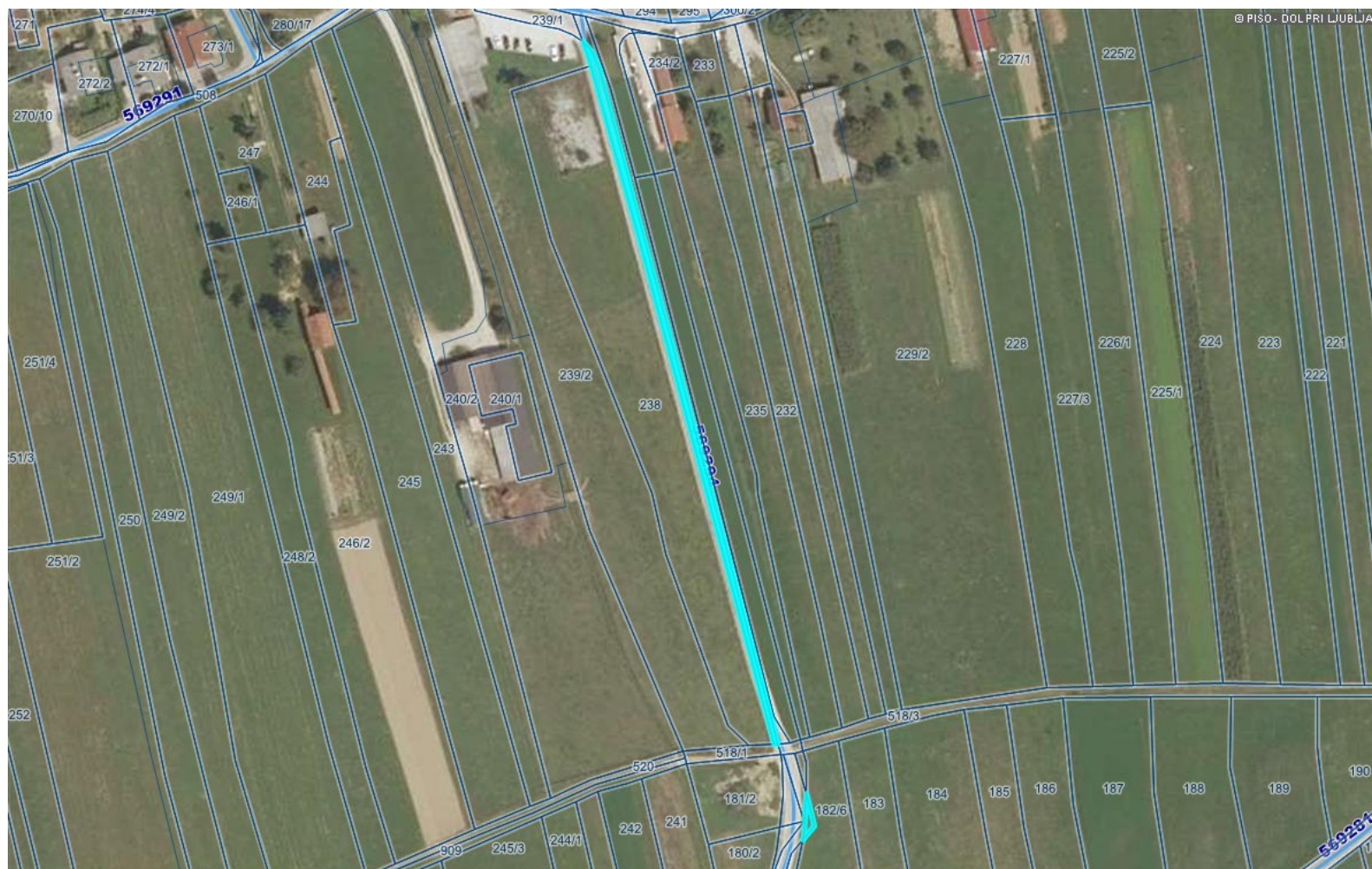

LEGENDA:

Linijski objekt cestne infrastrukture



Cesta - državna cesta



Cesta - občinska cesta



Cesta - gozdna cesta



Cesta - gozdna cesta (vir: ZGS)



043590 oznaka

Cesta - ne kategorizirana cesta



Cesta - planinska pot



Cesta - kolesarska pot



Linijski objekt železniške infrastrukture



Železniška proga



Objekt železniške infrastrukture



Območje letališča



Objekt letališke infrastrukture

0 100 m

0 10 cm

merilo 1: 2147

referen na linija 519/1

