



**OBČINA DOL PRI LJUBLJANI**  
**ŽUPAN**

Dol pri Ljubljani 1, 1262 Dol pri Ljubljani

Telefon: 01/5303 240

e-pošta: [obcina@dol.si](mailto:obcina@dol.si)

Številka: 032-0009/2020-5

Datum: 23.12.2020

**OBČINSKI SVET OBČINE DOL PRI LJUBLJANI**

**GRADIVO:** IZLOČITEV IZ JAVNEGA DOBRA NEPREMIČNINE Z ID ZNAKOM 1766 236/5

**NAMEN:** obravnava in sprejem sklepa

**PRAVNA PODLAGA:** 15. člen Statuta Občine Dol pri Ljubljani (Uradni list RS, št. 3/2018 – UPB2)

**PREDLAGATELJ in** Željko Savič, župan  
**POROČEVALEC:**

**PREDLOG SKLEPA:**

1. Iz javnega dobra se izloči nepremičnina z ID znakom parcela 1766 236/5.
2. Nepremičnina iz prve točke preneha imeti značaj javnega dobra in postane last Občine Dol pri Ljubljani.
3. Sklep začne veljati naslednji dan po objavi v Uradnem listu Republike Slovenije.

Željko Savič, župan

## **OBRAZLOŽITEV:**

V izločitev iz javnega dobra predlagamo nepremičnino z ID znakom 1766 236/5, ki v naravi predstavlja gozdno / kmetijsko zemljišče v izmeri 183 m<sup>2</sup>.

Občina bo predmetno zemljišče po izločitvi iz javnega dobra zamenjala za nepremičnine z ID znaki 1766 49/10, 1766 45/10, 1766 44/7, 1766 44/5, 1766 44/3, 1766 43/1, 1765 810/10 in 1765 460/14.

Po nepremičnini iz ID znakom 1766 49/10 poteka kategorizirana javna pot št. 569 163 v naselju Osredke, nepremičnini ID znaki 1766 44/3, 1766 43/1 sta del kategorizirane javne poti 569 161, ostale nepremičnine z ID znaki 1766 45/10, 1766 44/7, 1766 44/5, 1765 810/10 in 1765 460/14 pa predstavljajo dostop do poslovno stanovanjskih objektov.

Vsa navedena zemljišča so v lasti iste fizične osebe, s katero se bo sklenila menjalna pogodba namesto razlastitve.

Pogoj, da lahko občina razpolaga s predmetno nepremičnino je, da se ta najprej izloči iz javnega dobra.

### **Priloge:**

- Izpisek iz Zemljiške knjige za nepremičnino z ID znakom 1766 236/5
- Izpisek iz PISO za nepremičnine z ID znakom 1766 49/10, 1766 45/10, 1766 44/7, 1766 44/5, 1766 44/3, 1766 43/1, 1765 810/10 in 1765 460/14 in 1766 236/5.



VRHOVNO SODIŠČE  
REPUBLIKE SLOVENIJE

Informacijski sistem eZK

### Redni izpis iz zemljiške knjige

čas izdelave izpisa: 2.12.2020 - 13:28:42

#### Nepremičnina

**tip nepremičnine:** 1 - zemljiška parcela  
**vir ID znaka:** 1 - zemljiški kataster  
**ID znak:** parcela 1766 236/5

**katastrska občina** 1766 PETELINJE **parcela** 236/5 (ID 6866659)

#### Plombe:

Z nepremičnino ni povezana nobena zemljiškoknjižna zadeva, o kateri še ni pravnomočno odločeno.

#### Osnovni pravni položaj nepremičnine:

**ID osnovnega položaja:** 19406964  
**vrsta osnovnega položaja:** 101 - vknjižena lastninska pravica  
**delež:** 1/1  
**imetnik:**  
1. matična številka: 5874173000  
firma / naziv: OBČINA DOL PRI LJUBLJANI  
naslov: Dol pri Ljubljani 001, 1262 Dol pri Ljubljani

**omejitve:** Opozorilo: v primeru več omejitev z istim časom učinkovanja vpisa se vrstni red ugotovi na podlagi dodatnih opisov pri posamezni izvedeni pravici ali zaznambi.

ID omejitve	čas začetka učinkovanja	vrsta
19258794	06.02.2018 16:13:32	609 - zaznamba javnega dobra

#### Podrobni podatki o izvedenih pravicah in zaznambah:

**ID pravice / zaznambe** 19258794  
**čas začetka učinkovanja** 06.02.2018 16:13:32  
**vrsta pravice / zaznambe** 609 - zaznamba javnega dobra  
**glavna nepremičnina:** katastrska občina 1766 PETELINJE **parcela** 109/7 (ID 1108833)

**podatki o vsebini pravice / zaznambe**  
organ, ki vodi postopek OBČINA DOL PRI LJUBLJANI  
opr. št. postopka 35020-0005/2017

dodatni opis:  
Na podlagi ugotovitvene odločbe številka 35020-0005/2017-3 z dne 15.01.2018, ki je postala pravnomočna dne 31.01.2018, se vknjiži status grajenega javnega dobra lokalnega pomena v lasti Občine Dol pri Ljubljani.

**zveza - ID osnovnega položaja:**

19406964

**pravice / zaznambe pri izvedeni pravici / zaznambi:**

*Pri izvedeni pravici / zaznambi ni vpisana nobena pravica ali pravno dejstvo*

Prostorski plan &gt; Namenska raba prostora



LEGENDA:

Parcele



St.

0 50 m

merilo 1: 945

0 10 cm

referen na linija

OZNA ENA PARCELA: katastrska ob ina: 1766-PETELINJE, parcela: 236/5

<http://www.geoprostor.net/piso/>; as izpisa: 2. december 2020 13:32:36; uporabnik: darko.ilievski@dol.si  
Numeri no merilo je veljavno, e znaša dolžina referen ne linije 10 cm. Grafi no merilo je veljavno v vsakem primeru.

© PISO - OB INA DOL PRI LJUBLJANI



## Gospodarska infrastruktura (GJI) &gt; Promet



0  200 m  
merilo 1: 3780

0  10 cm  
referen na linija

## LEGENDA:

- Linijski objekt cestne infrastrukture
- Cesta - državna cesta
- Cesta - obinska cesta
- Cesta - gozdna cesta
- Cesta - gozdna cesta (vir: ZGS)
- 043590 oznaka
- Cesta - gozdne vlake (vir: ZGS)
- Cesta - nekategorizirana cesta
- Cesta - planinska pot
- Cesta - kolesarska pot
- Linijski objekt železniške infrastrukture
- Železniška proga
- Objekt železniške infrastrukture
- Območje letališča



Objekt letališke infrastrukture



Parcele



št.



## Gospodarska infrastruktura (GJI) &gt; Promet

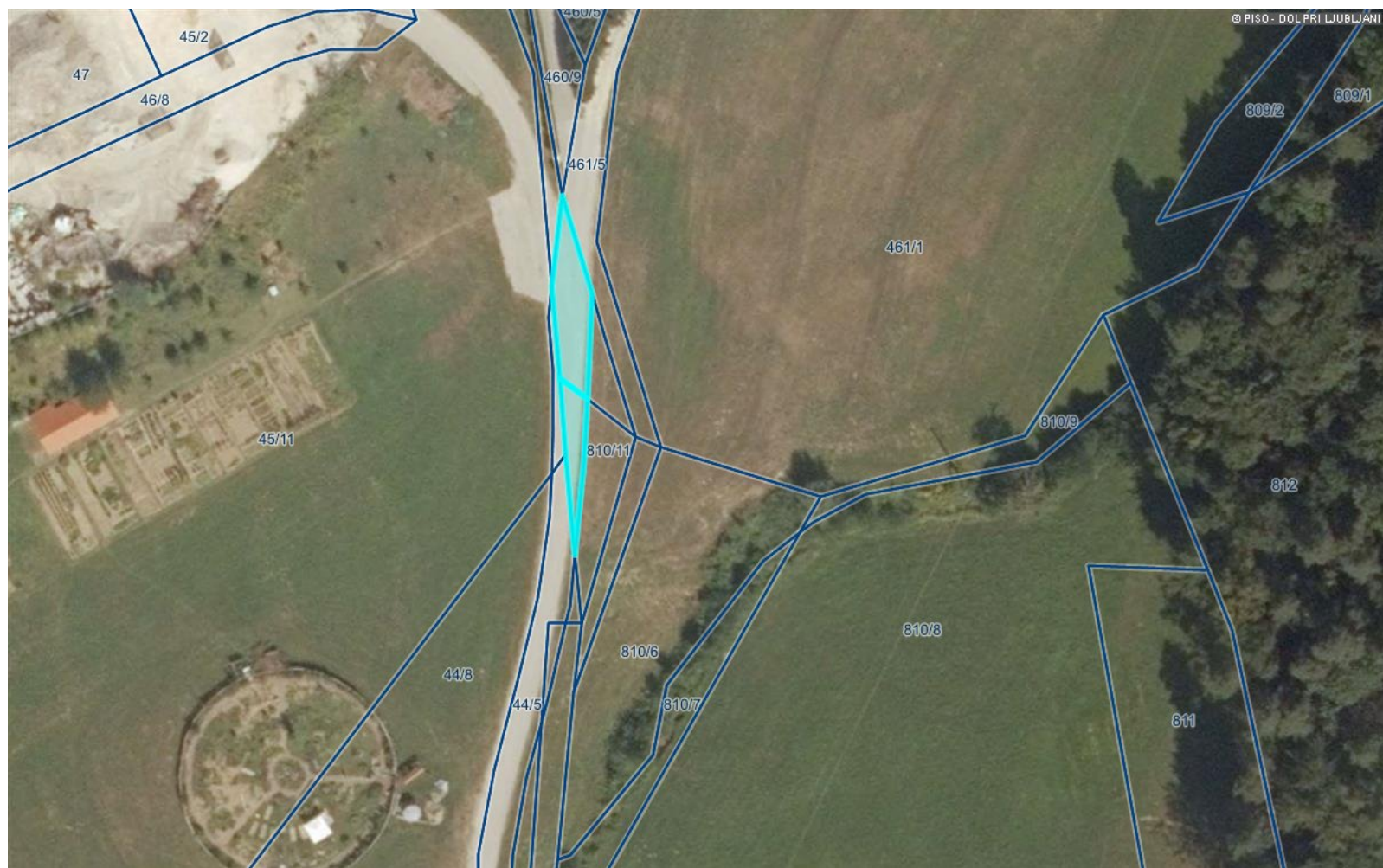

0 50 m  
merilo 1: 945

0 10 cm  
referen na linija

## LEGENDA:

Linijski objekt cestne infrastrukture



Cesta - državna cesta



Cesta - občinska cesta



Cesta - gozdna cesta



Cesta - gozdna cesta (vir: ZGS)



043590 oznaka

Cesta - gozdne vlake (vir: ZGS)



Cesta - ne kategorizirana cesta



Cesta - planinska pot



Cesta - kolesarska pot



Linijski objekt železniške infrastrukture



Železniška proga



Objekt železniške infrastrukture



Območje letališča



Objekt letališke infrastrukture



Parcele



št.